REGIONE PUGLIA
Area pubblica per la vendita e la qualità urbana
servizio assetto del territorio

MiBAC Ministero dei beni e delle attività culturali e del turismo
Direzione Regionale per i Beni Culturali e Paesaggistici della Puglia

6

Il sistema delle tutele: beni paesaggistici e ulteriori contesti paesaggistici

6.2 STRUTTURA ECOSISTEMICA-AMBIENTALE

6.2.2 Componenti delle aree protette e dei siti naturalistici

Scala 1:50.000

piano paesaggistico territoriale
REGIONE PUGLIA - Assessorato all'Assetto del Territorio
http://www.paesaggio.regione.puglia.it
Febbraio 2015

Beni paesaggistici

Parchi e riserve

- Aree e riserve naturali marine
- Parchi nazionali e riserve naturali statali
- Parchi e riserve naturali regionali

Ulteriori contesti paesaggistici

- Area di rispetto dei parchi e riserve regionali

Siti di rilevanza naturalistica

- ZPS
- SIC
- SIC MARE

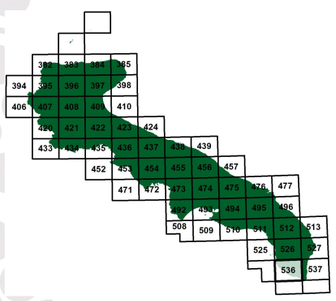

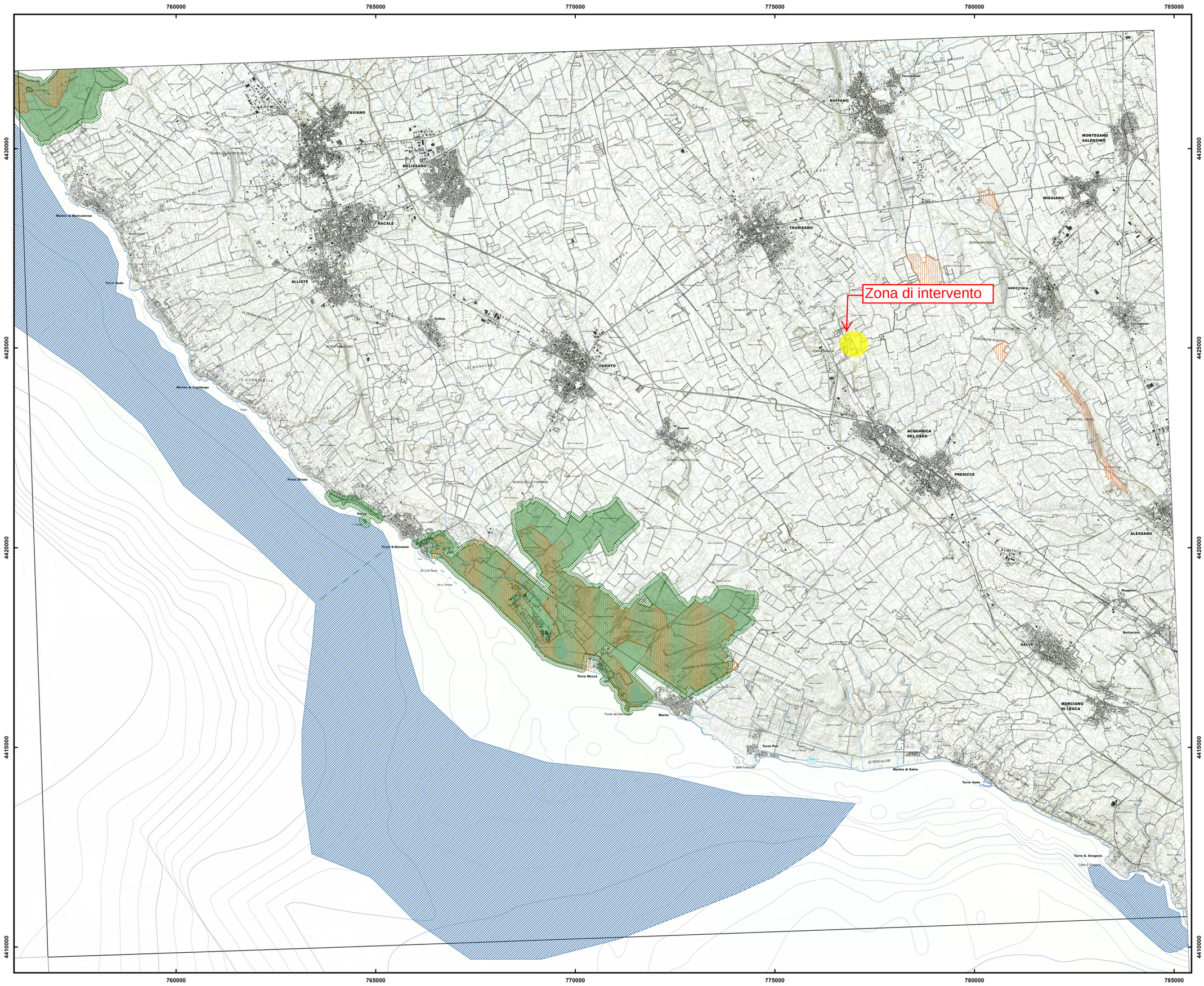

Cartografia digitale: ing. Marco Carbonara, arch. Aldo Cresenza