

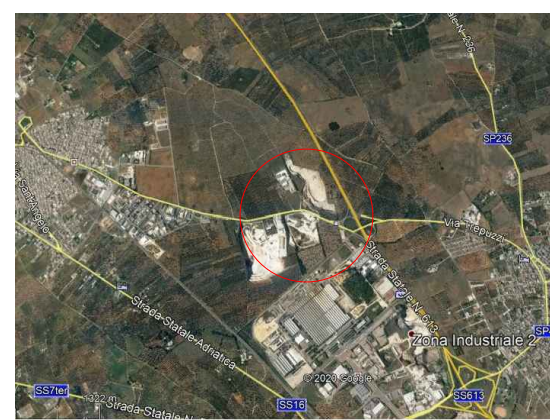

Comune di LECCE

Provincia di Lecce

Progetto di un impianto per il recupero di rifiuti inerti non pericolosi in zona industriale - Procedura Ordinaria ex art. 208 D.Lgs. n. 152/2006



Committente: FAS STRADE S.r.l.



STUDIO TECNICO ASSOCIATO
Via Bodini ang. via Fiore, s.n.c.
73051 Novoli (LE)
Polizza Assicurativa Professionale
Lloyd's Insurance n. CK20N0022356-LB

I TECNICI: Ing. Donato Longo
Ing. Francesca De Luca

Elaborato

Tavola

Inquadramento
vincolistico

T2

Data

Agosto 2020

Rev./Integ.
Data

Descrizione

Protocollo

PPTR Approvato

Sistema Informativo Territoriale - Regione Puglia -- 05/08/2020

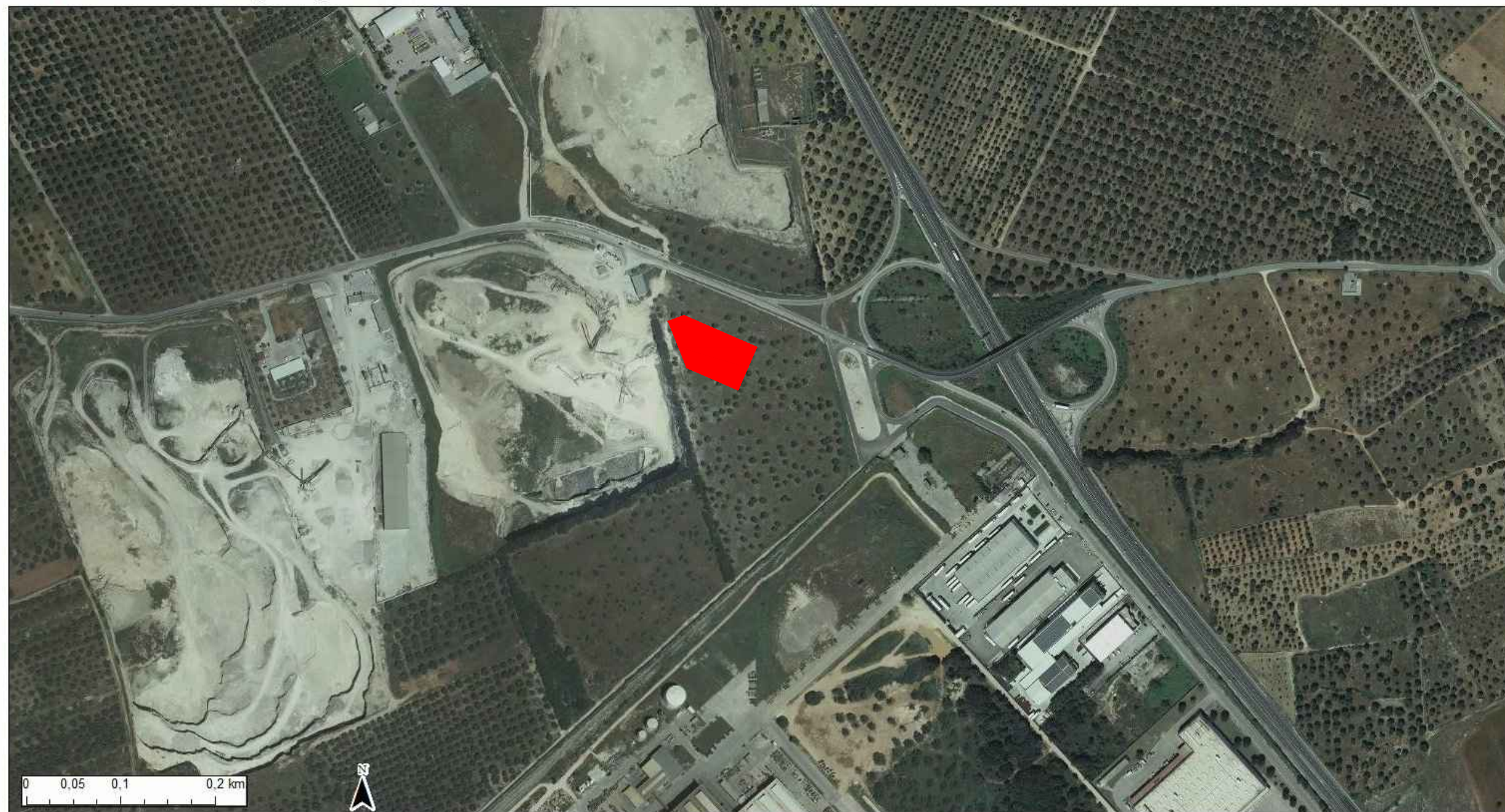

- | | | | | | |
|-------------------------|--|---|---|---------------------------------|---|
| Lame e gravine | Aree contermini ai laghi | Aree umide | SIC MARE | c - aree a rischio archeologico | Strade a valenza paesaggistica |
| Doline | Fiumi e torrenti, acque pubbliche | Prati e pascoli naturali | Aree di rispetto dei parchi e delle riserve regionali | Rete tratturi | Strade a valenza paesaggistica (poligoni) |
| Geositi (fascia tutela) | Sorgenti | Formazioni arbustive in evoluzione naturale | Immobili e aree di notevole interesse pubblico | Siti storico culturali | |
| Inghiottoi | Reticolo idrografico di connessione della R.E.R. | Aree e riserve naturali marine | Zone gravate da usi civici validate | Zone interesse archeologico | |
| Cordoni dunari | Vincolo idrogeologico | Parchi nazionali e riserve naturali statali | Zone gravate da usi civici | Città consolidata | |
| Grotte | Boschi | Parchi e riserve naturali regionali | Zone di interesse archeologico | Paesaggi rurali | |
| Versanti | Zone umide Ramsar | ZPS | a - siti interessati da beni storico culturali | Luoghi panoramici | |
| Territori costieri | Aree di rispetto dei boschi | SIC | b - aree appartenenti alla rete dei tratturi | Luoghi panoramici (poligoni) | |

Ortofoto: riprese AGEA 2016

Area di intervento