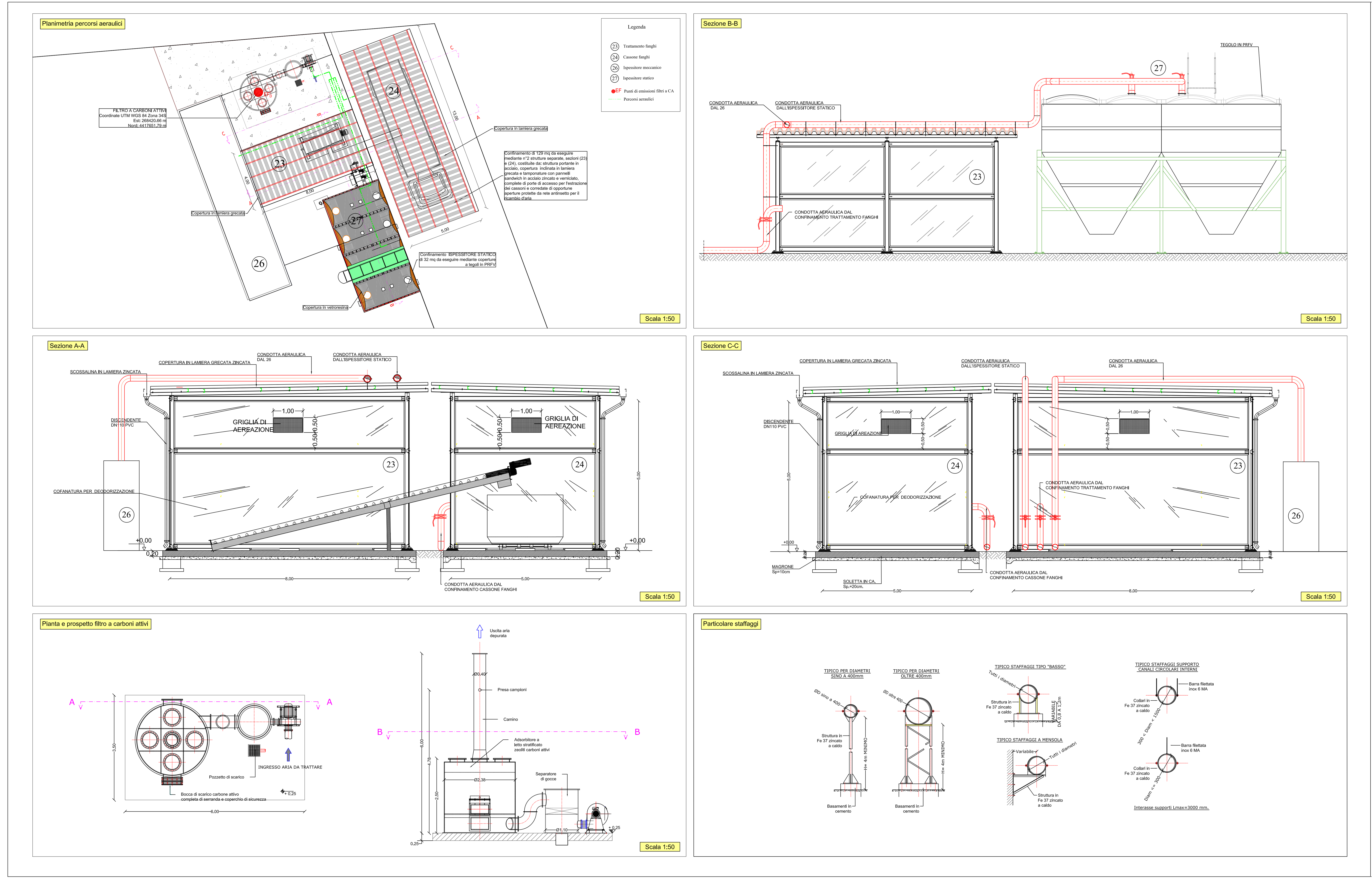

Planimetria interventi

Legenda

1. Cabina elettrica
2. Trincea perdente esistente
2a. Trincea perdente aggiuntiva
3. Parcheggio
4. Pesa a bilico
5. Ufficio amministrativo
6. Sala riunioni
7. Archivio
8. Laboratorio
9. Laboratorio
10. Ufficio tecnico
11. Impianto biologico mod. B
12. Sala quadri mod. B
13. Cabina elettrica
14. Officina, magazzino ricambi
15. Sala quadri imp. di distillazione
16. Impianto di distillazione
17. Spogliatoi
18. Centrale termica
19. Sezione di immissione e sollevamento
20. Sala quadri mod. A
21. Impianto biologico mod. A
22. Disinfezione
23. Trattamento fanghi
24. Cassone fanghi
25. Filtrazione
26. Ispessitore meccanico
27. Ispessitore statico
28. Stoccaggi D15
29. Gruppo elettrogeno per emergenza

a. Ispessitore dinamico Modulo A
b. Ispessitore dinamico Modulo B
e. Vasche chiuse di controllo
f. Osmosi inversa
g. Vasca chiusa di controllo

Basamento in ca

Interventi di copertura proposti

EF Punti di emissioni filtri a CA

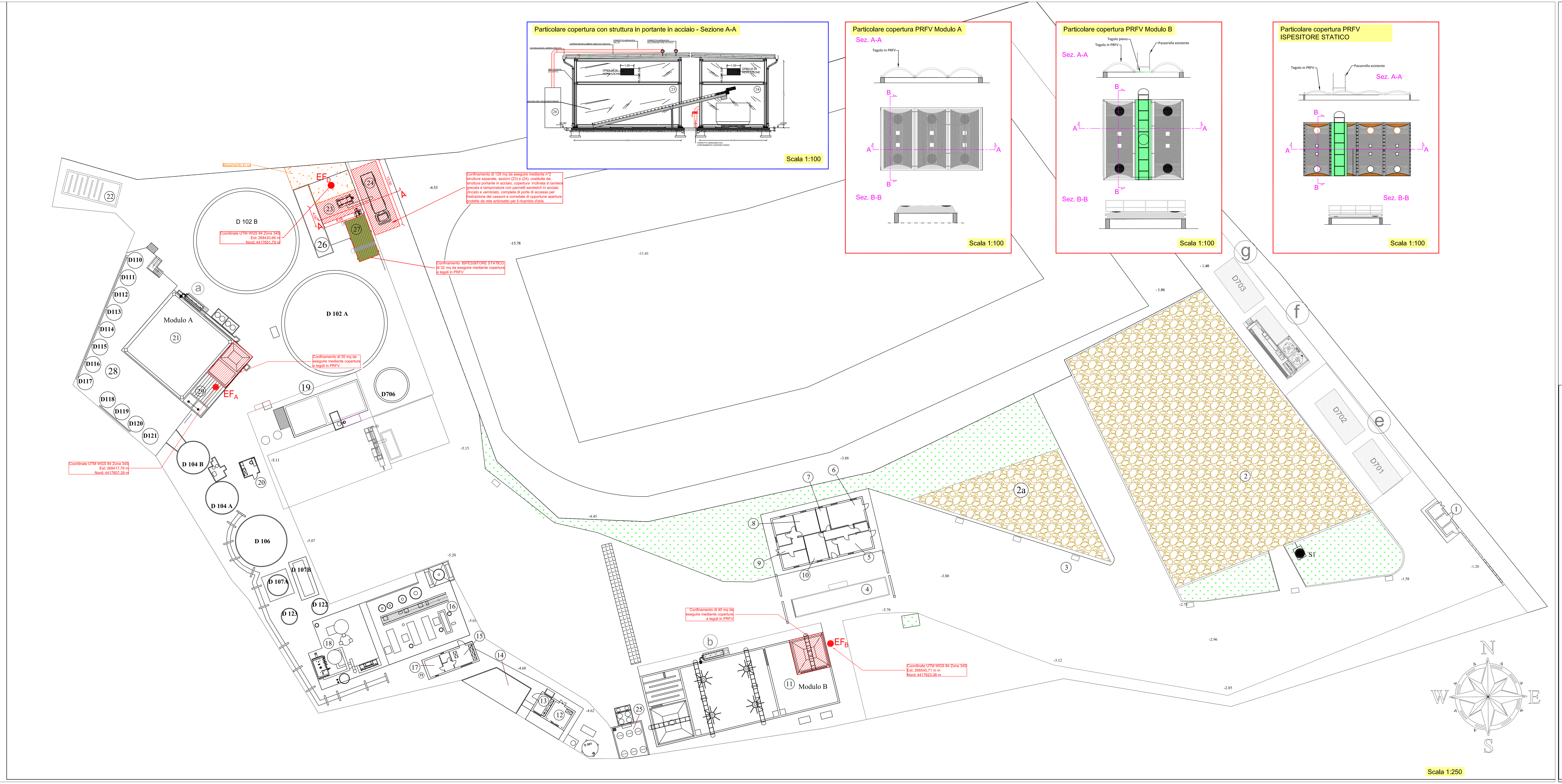

Regione Puglia

COMUNE DI PRESICCE (LE)

ECOLIO 2. S.r.l
Sede Legale: Strada Calvani, 8 - 70124 BARI (BA)
Sede Operativa: Località Spiggiano Canale - 73054 Presicce (LE)
P.IVA: 04938630722 / C.F.10304890154

Piattaforma polifunzionale per il trattamento dei rifiuti liquidi

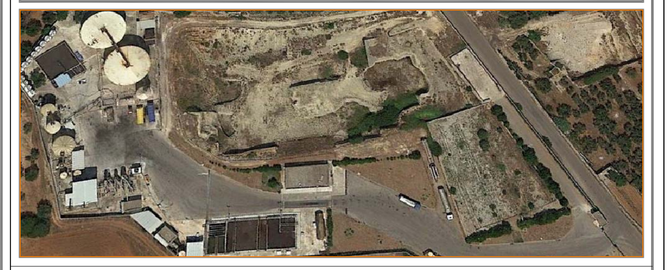

PROGETTO CONTENIMENTO EMISSIONI ODORIGENE

TECNICO INCARICATO:
Ing. Luigi Milella

ORDINE DEGLI INGEGNERI PROVINCIA DI BARI – INGEGNERE LUIGI MILELLA Sez. A - 5739 a) CIVILE AMBIENTALE b) INDUSTRIALE

IL COMMITENTE:
ECOLIO 2. S.r.l -
Sede Legale: Strada Calvani, 8 - 70124 BARI (BA)
Sede Operativa: Località Spiggiano Canale - 73054 Presicce (LE)
P.IVA: 04938630722 / C.F.10304890154

Piattaforma polifunzionale per il trattamento dei rifiuti liquidi

PLANIMETRIA GENERALE DEGLI INTERVENTI

SCALA	VARIE	ELGRAF
DATA rev3	20.01.2020	07

Ing. Luigi Milella C.so Alcide De Gasperi, 529/c- 70125 BARI - tel 080 9645256 Fax 080 9728007
PEC:luigi.milella5739@pec.ordingbari.it