Comune di LECCE

Provincia di Lecce

Progetto di un impianto per il recupero di rifiuti inerti non pericolosi in zona industriale - Procedura Ordinaria ex art. 208 D.Lgs. n. 152/2006

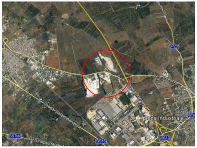
SP236
Zona Industriale
Strada Statale
SS16
SS613

Committente: FAS STRADE S.r.l.

gea ENGINEERING

STUDIO TECNICO ASSOCIATO
Via Bodini ang. via Fiore, s.n.c.
73051 Novoli (LE)
Polizza Assicurativa Professionale
AIG Europe S.A. n. IPF0005405

I TECNICI: Ing. Donato Longo
Ing. Francesca De Luca

Dott. Ing. Donato LONGO n° 2780

Dott. Ing. Francesca DE LUCA n° 2540

Elaborato	Tavola	
Individuazione pozzi di monitoraggio	**T12**	
	Data	Luglio 2022

Rev./Integ.	
Data	
Descrizione	
Protocollo	

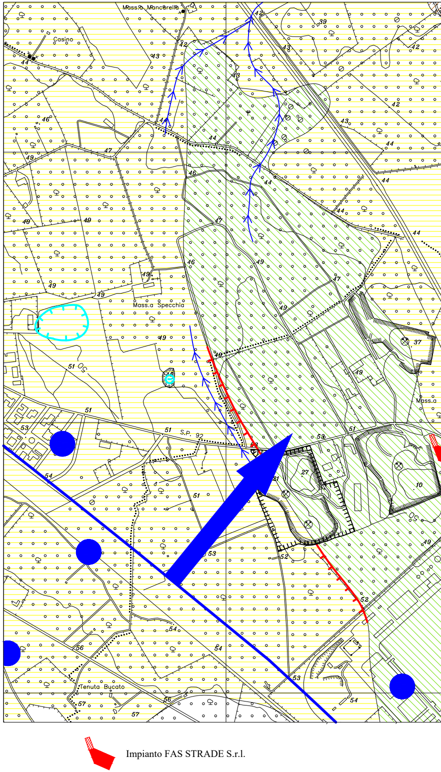
Mass.a Mancarella
Casino
Mass.a Specchia
S.P. 92
Mass.a
Tenuta Bucato
Impianto FAS STRADE S.r.l.

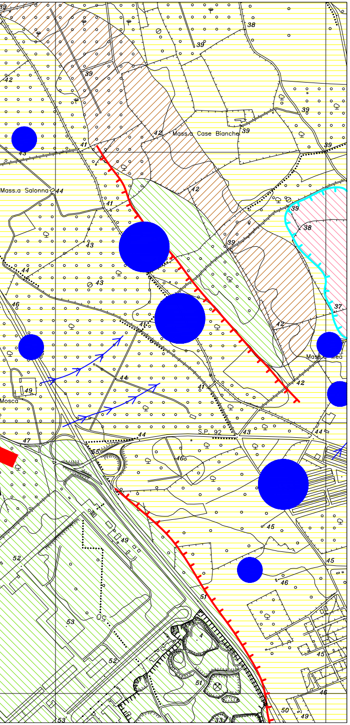
39
38
39
42
39
42
Mass.a Case Bianche
39
41
43
39
Mass.a Salonna
44
41
42
39
38
43
39
44
43
46
41
37
42
Mass.a ...mea
49
Mosca
44
41
42
S.P. 92
43
44
47
55
46
45
49
52
45
46
53
51
52
45
51
46
50
49
53
33

LEGENDA

LITOLOGIA

▤ Depositi marini terrazzati. Sabbie, calcareniti, calcari grossolani tipo "panchina".
PLEISTOCENE MEDIO-SUP

▤ Calcareniti. Depositi calcarenitici e calciruditici.
PLIOCENE MEDIO(?)-PLEISTOCENE.

▨ Calcareniti marnose. Calcareniti marnose organogene giallastre a grana fine, generalmente porose.
PIETRA LECCESE. MIOCENE.

▨ Calcari e calcari dolomitici. Calcari bioclastici biancastri, calcari dolomitici e dolomie, spesso vacuolari a stratificazione sempre evidente.
CRETACEO.

IDROGRAFIA

Linea di preferenziale deflusso superficiale delle acque.

MORFOLOGIA

Dolina e/o depressione doliniforme.

⊝ Inghiottitoio.

Ciglio di terrazzo morfologico con pendenza nel verso dei trattini.

DEPOSITI DOVUTI ALL'AZIONE DELLE ACQUE

▧ Depositi alluvionali.

FORME ANTROPICHE

▭ Cava.

1 Isofreatica (metri sul l.m.).

● ● ● Spartiacque sotterraneo.

→ Direzione di flusso della falda.

• Pozzo per uso irriguo e/o industriale.

● Pozzo AQP.

July 14, 2022

- ALTRE TIPOLOGIE
- PIEZOMETRI
- POZZI
- POZZI GEOTERMICI
- SONDAGGI
- POZZI IDRICI

Perforazioni

◑ Perforazioni

◑ Perforazioni

ISPRA-Servizio Geologico d'Italia

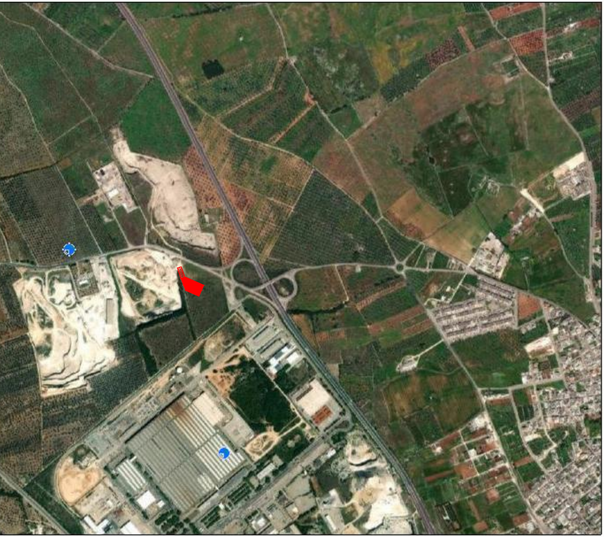

con acqua

con stratigrafia

Impianto FAS STRADE S.r.l.

1:18,056

0 0.1 0.2 0.4 mi

0 0.17 0.35 0.7 km

Maxar, Microsoft

ISPRA
ISPRA

Sistema Informativo Territoriale - Regione Puglia -- 20/07/2022

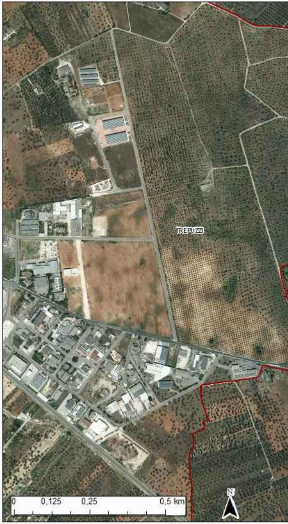
TREPUZZI
0 0,125 0,25 0,5 km
N

- ☐ Confini Comunali
- ● Priorità 1
- ● Priorità 2
- ● Priorità 3
- ☐ Distretti Irrigui

Opere di derivazione di acque sotterran

Ortofoto: riprese AGEA 2019

Risorse Idriche

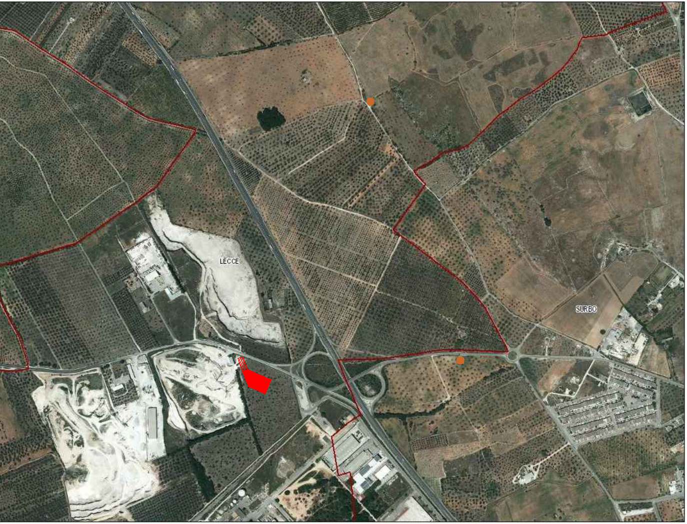
LECCE
SURBO

ee per consumo umano - DPGR 85/2021

▨ Impianto FAS STRADE S.r.l.

Google Earth

▨ Impian

Individuazione n. 2 nuovi pozzi di monitoraggio da realizzare

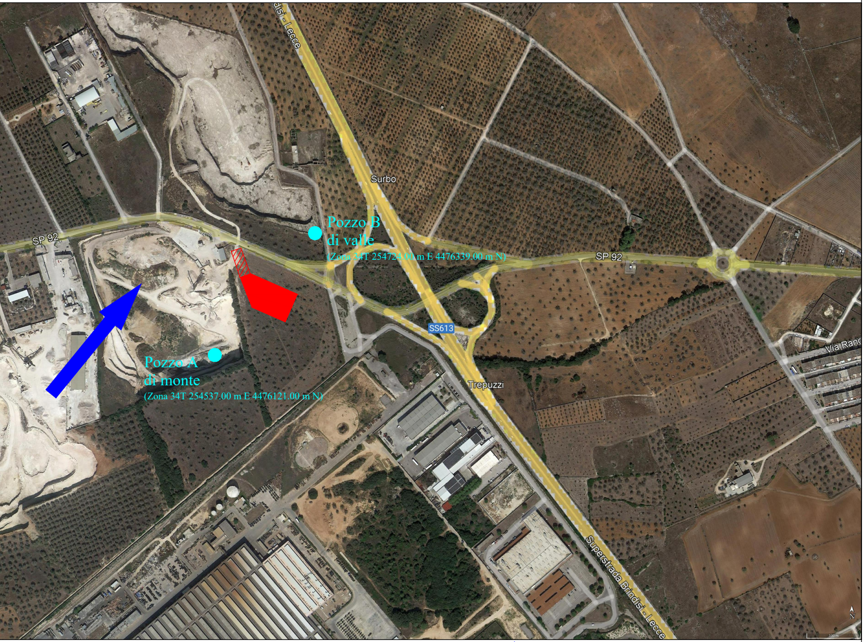
disi - Lecce
Surbo
SP 92
Pozzo B
di valle
(Zona 34T 254724.00 m E 4476339.00 m N)
SP 92
SS613
Pozzo A
di monte
(Zona 34T 254537.00 m E 4476121.00 m N)
Trepuzzi
Via Rang
Superstrada Brindisi - Lecce
N
100 m

to FAS STRADE S.r.l. ● Pozzi di monitoraggio da realizzare ↗ Direzione di flusso della falda