

AC PUG/SUPTE/ NOLC

Alla Provincia di Lecce  
73100 – LECCE (LE)  
Via Umberto I° n° 13  
Pec: ambiente@cert.provincia.le.it

FEDENERGY SOLAR S.r.l.  
Pec: fedenergy.solar@legalmail.it

**Oggetto: "Progetto per la costruzione ed esercizio di un impianto per la produzione di energia elettrica da fonte fotovoltaica con potenza nominale pari a 5.200,00 KWn e potenza di picco (potenza moduli) pari a 5.969,04 KWp e delle relative opere ed infrastrutture connesse sito nel Comune di Galatina (Lecce), denominato Galluccio".**

**Proponente: FEDENERGY SOLAR S.r.l. – Conferenza di Servizi il 23.04.2024 ore 10,00.**

Con riferimento alla Vs nota Prot.N°11954 DEL 21.03.2024 pervenuta tramite Pec, (con Prot. ANAS CDG-0240746-I del 21/03/2024), esaminata la documentazione inviata, si comunica che l'area interessata non interferisce con le Strade Statali di ns competenza, né, tantomeno le fasce di rispetto previste dal Codice della Strada.

Per quanto innanzi, pertanto, si comunica che Anas S.p.a non esprimerà alcun parere in merito e/o autorizzazione.

Distinti Saluti.

IL RESPONSABILE GESTIONE RETE PUGLIA

(Ing. Roberto SCIANCALEPORA)



**Struttura Territoriale Puglia**  
Viale L. Einaudi, 15 - 70125 Bari T [+39] 080 5091111 - F [+39] 080 5091404  
Pec anas.puglia@postacert.stradeanas.it - www.stradeanas.it

**Anas S.p.A. - Gruppo Ferrovie dello Stato Italiane**  
**Società con socio unico soggetta all'attività di direzione e coordinamento di Rete Ferroviaria Italiana S.p.A. e concessionaria ai sensi del D.L. 138/2002 (convertito con L. 178/2002)**  
Sede Legale: Via Monzambano, 10 - 00185 Roma T [+39] 06 44461 - F [+39] 06 4456224  
Pec anas@postacert.stradeanas.it  
Cap. Soc. Euro 2.269.892.000,00 Iscr. R.E.A. 1024951 P.IVA 02133681003 C.F. 80208450587







ZONA INDUSTRIALE DI SOLETO

Localita' Produttiva San Giuseppe

Contrada San Giuseppe

PUNTO PIU' VICINO

Conferenza di Servizi martedì 23/04/2024 ore 10,00.

da fonte fotovoltaica con potenza nominale pari a 5.200,00 kW<sub>pv</sub>

Comune di Galatrina (Lecce).

### Legenda

Galatina

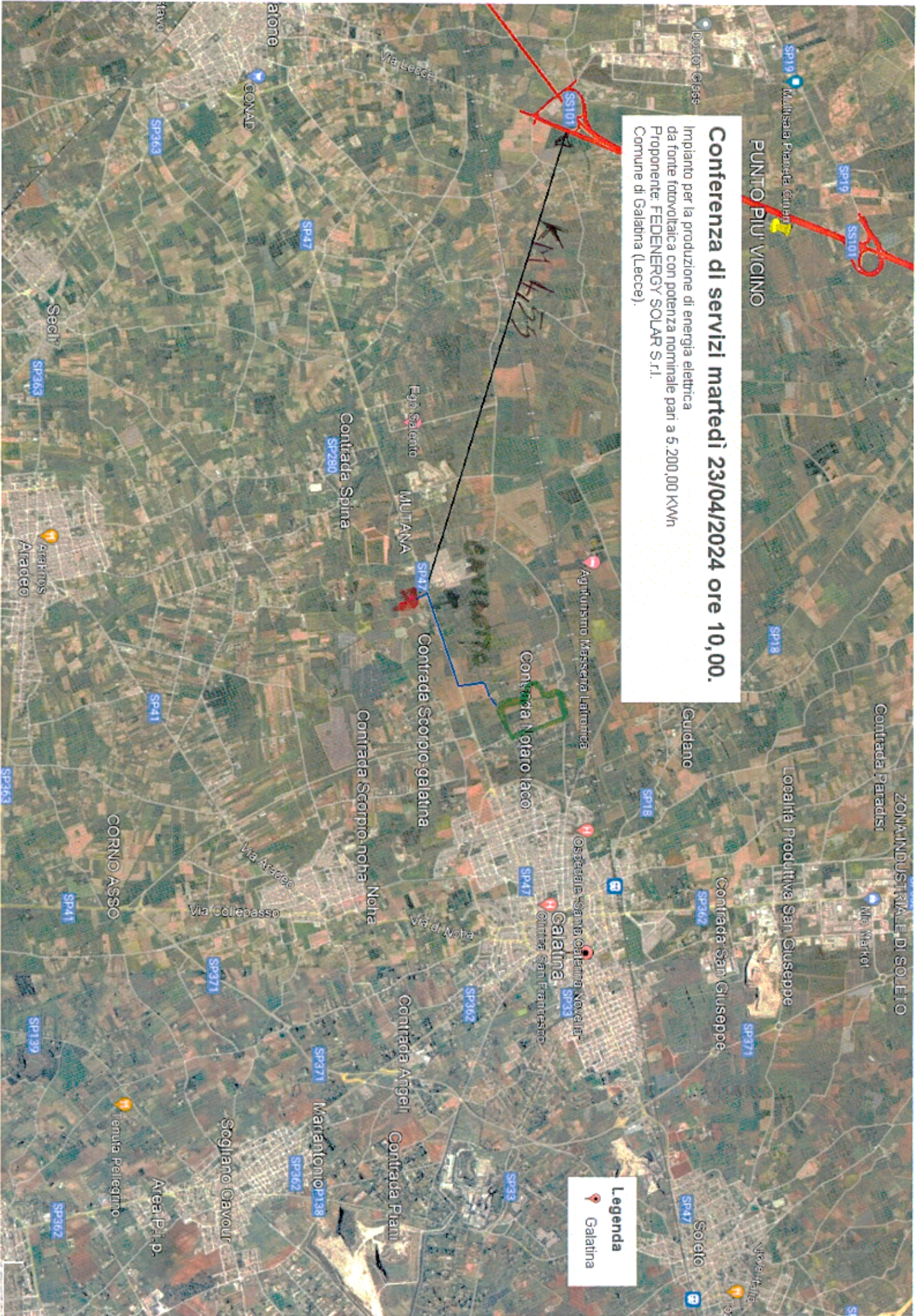







Si è scelto il tracciato lungo la viabilità esistente che segue la strada provinciale SP 47 con posa in banchina parallelamente ad altri cavidotti già esistenti e lungo la viabilità comunale sterrata. Il tracciato interessa solo il territorio comunale di Galatina.

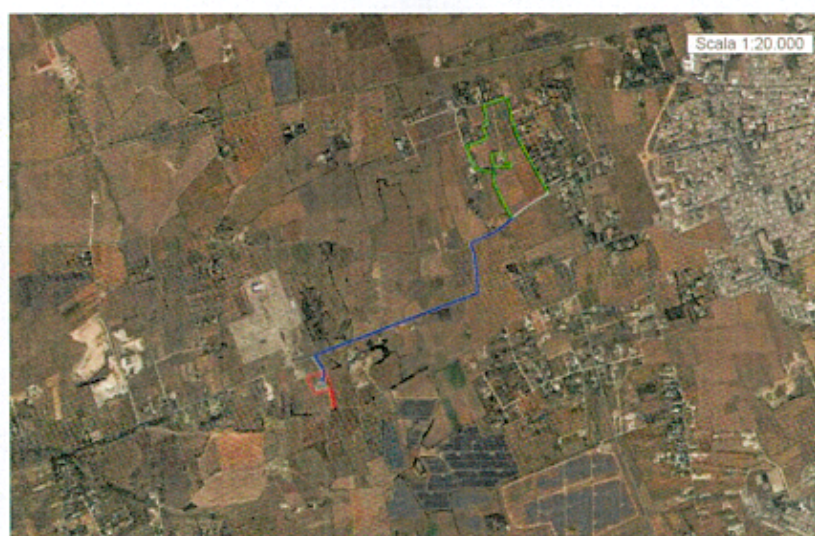

CAVIDOTTO  
line. 4,55  
ole s-sol

#### 7.4 Attività agricola e misure di mitigazione

Il progetto di cui si tratta è un progetto integrato tra un'attività di produzione di energia da fonti rinnovabili e un'attività di produzione agricola da condursi all'interno di uno dei parchi fotovoltaici che la **FEDENERGY SOLAR S.R.L.** intende realizzare sul territorio della Regione Puglia.

Le condizioni ambientali del progetto prese in considerazione sono state:



100-110  
100-120  
100-130  
100-140  
100-150