

**R.E.I. Recupero Ecologico Inerti S.r.l.**

PROVINCIA DI LECCE

E

COPIA CONFORME ALL'ORIGINALE DIGITALE

Protocollo N.000852023 del 28/03/2023  
Firmatario: GIUSEPPE CESARIO  
Data Register: 28/03/2023  
LE-0114-02

**soateam**  
società organismo di attestazione spa  
Attestazione N. 6097/47/01 del 03/03/2022

Trasmessa a mezzo PEC

Spett.le PROVINCIA DI LECCE SERVIZIO TUTELA E  
VALORIZZAZIONE AMBIENTALE

[ambiente@cert.provincia.le.it](mailto:ambiente@cert.provincia.le.it)

Prot. 27/2023

Cavallino, 24/02/2023

**OGGETTO:** Discarica per rifiuti inerti e per materiali da costruzione contenenti amianto sita in agro di Galatone Località Vignali-Castellino - Richiesta di Rinnovo ex art. 29-octies del D.Lgs. 152/06 del provvedimento di Autorizzazione Integrata Ambientale. – ditta REI SRL - TRASMISSIONE INTEGRAZIONI.

Il sottoscritto dott. Giuseppe Cesario Calò, nato a San Cesario di Lecce il 03/01/1952, codice fiscale CLAGPP52A03H793A, residente in San Cesario, via Chieri 1-bis, in qualità di Gestore dell'impianto IPPC 5.4 ubicato in agro di Galatone (LE) in località Vignali-Castellino, P.IVA 03511800751, PEC [reisrl@pec.it](mailto:reisrl@pec.it)  
In riscontro agli esiti della Conferenza dei Servizi del 19 gennaio 2023, con la presente **TRASMETTE** in allegato la seguente documentazione:

N.R O	TIPOLOGIA	DESCRIZIONE	REVISI ONE	DEL
1	RELAZIONE	RELAZIONE TECNICA GENERALE AIA	2	Febbraio 2023
1-A	RELAZIONE	SCHEDE TECNICHE AIA	0	Giugno2022
2-A	RELAZIONE	RELAZIONE TECNICO-ILLUSTRATIVA	2	Febbraio 2023
2-B	RELAZIONE	VERIFICA DELLA COPERTURA INFRASTRATO	0	Giugno2022
2-C	RELAZIONE	AGGIORNAMENTO PIANO DI GESTIONE - EX D.L. 36/2003	0	Giugno2022
3	RELAZIONE	RELAZIONE DI VERIFICA DELLA STABILITA'	0	Giugno2022
4	RELAZIONE	SCHEDE TECNICHE MATERIALI	0	Giugno2022
5	RELAZIONE	VERIFICA DELLA SUSSISTENZA DELL'OBLIGO DI REDAZIONE DELLA RELAZIONE DI RIFERIMENTO	0	Giugno2022
6	RELAZIONE	PIANO DI MONITORAGGIO E CONTROLLO	2	Febbraio 2023
7	RELAZIONE	SINTESI NON TECNICA	0	Giugno2022
8	TAVOLA	INQUADRAMENTO - CATASTALE - ORTOFOTO - IGM	0	Giugno2022
9	TAVOLA	INQUADRAMENTO - PUG/PRG	0	Giugno2022

Impianto: Discarica Inerti e Rifiuti Speciali non Pericolosi - Galatone (Le) loc. "Vignali-Castellino"  
Sede Legale: Via B. Acquaviva D'Aragona, 5 -73020 Cavallino (LE) -Tel. 0832. 612.690 Fax 0832. 612.649  
C.F. e P.IVA 03511800751 - Iscrizione alla C.C.I.A.A. di Lecce con il numero REA 226630 Cod. Univ. USAL8PV  
[www.reisrl.it](http://www.reisrl.it) – [info@reisrl.it](mailto:info@reisrl.it)

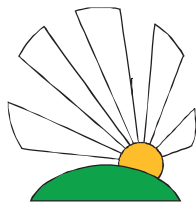

**R.E.I. Recupero Ecologico Inerti S.r.l.**



ISO 9001:2015  
RQ-0114-04  
ISO 14001:2015  
IE-0114-02

**soateam**  
società organismo di attestazione spa

Attestazione N. 6097/47/01 del 03/03/2022

10	TAVOLA	PLANIMETRIA LAYOUT STATO DI FATTO	0	Giugno2022
11	TAVOLA	PLANIMETRIA RETE ACQUE METEORICHE, INDUSTRIALI E REFLUE	0	Giugno2022
12	TAVOLA	PLANIMETRIA SORGENTI EMISSIONI SONORE	0	Giugno2022
13	TAVOLA	PLANIMETRIA PUNTI DI EMISSIONE IN ATMOSFERA	0	Giugno2022
14	TAVOLA	PLANIMETRIA MATERIE PRIME, AUSILIARIE, DEPOSITO TEMPORANEO E RIFIUTI	0	Giugno2022
15	TAVOLA	PLANIMETRIA PUNTI DI CAMPIONAMENTO PIANO DI MONITORAGGIO E CONTROLLO	2	Febbraio 2023
16	TAVOLA	STATO DI FATTO - PLANIMETRIA E SEZIONI	1	Dicembre 2022
17	TAVOLA	PLANIMETRIA E SEZIONI ABBANCAMENTO 1	1	Dicembre 2022
18	TAVOLA	PLANIMETRIA E SEZIONI ABBANCAMENTO 2	1	Dicembre 2022
19	TAVOLA	PLANIMETRIA E SEZIONI ABBANCAMENTO 3	1	Dicembre 2022
20	TAVOLA	PLANIMETRIA E SEZIONI ABBANCAMENTO FASE FINALE	1	Dicembre 2022
21	TAVOLA	PLANIMETRIA DI RECUPERO AMBIENTALE	0	Giugno2022
22	TAVOLA	SEZIONE SISTEMAZIONE FINALE	1	Dicembre 2022
23	TAVOLA	PARTICOLARI IMPERMEABILIZZAZIONE PERIMETRALE E CAPPING	0	Giugno2022
28	TAVOLA	CARTA IDROGEOLOGICA DI DETTAGLIO RELATIVA ALL'ANDAMENTO DELLA FALDA PRESENTE IN CORRISPONDENZA DELL'IMPIANTO - 1	1	Febbraio 2023
29	TAVOLA	CARTA IDROGEOLOGICA DI DETTAGLIO RELATIVA ALL'ANDAMENTO DELLA FALDA PRESENTE IN CORRISPONDENZA DELL'IMPIANTO - 2	1	Febbraio 2023
29-bis	TAVOLA	CARTA IDROGEOLOGICA DI DETTAGLIO RELATIVA ALL'ANDAMENTO DELLA FALDA PRESENTE IN CORRISPONDENZA DELL'IMPIANTO - 3	1	Febbraio 2023
30	TAVOLA	PROPOSTA POZZI DI MONITORAGGIO E CONTROLLO	1	Febbraio 2023
31	DOCUMENTAZIONE	CARATTERISTICHE LITOLOGICHE ED IDROGEOLOGICHE DELL'AREA IN ESAME ED ELABORAZIONE DETTAGLIATA DELLA CARTE DELLE ISOFREATICHE	1	Febbraio 2023
32	DOCUMENTAZIONE	RISCONTRO ALLA CDS	1	Febbraio 2023

La documentazione sopra riportata è disponibile al seguente link:

<https://www.dropbox.com/sh/n5yiu0gspc68ran/AAD8t5EqflurCOuQwzkYyfzxa?dl=0>

Rimanendo a disposizione,

Cordiali saluti,

IL LEGALE RAPPRESENTANTE

TIMBRO E FIRMA

**R.E.I. S.r.l.**  
RECUPERO ECOLOGICO INERTI  
L'Amministratore/Unico  
(GIUSEPPE CALÒ)

Impianto: Discarica Inerti e Rifiuti Speciali non Pericolosi - Galatone (Le) loc. "Vignali-Castellino"  
Sede Legale: Via B. Acquaviva D'Aragona, 5 -73020 Cavallino (LE) -Tel. 0832. 612.690 Fax 0832. 612.649  
C.F. e P.IVA 03511800751 - Iscrizione alla C.C.I.A.A. di Lecce con il numero REA 226630 Cod. Univ. USAL8PV  
[www.reisrl.it](http://www.reisrl.it) – [info@reisrl.it](mailto:info@reisrl.it)