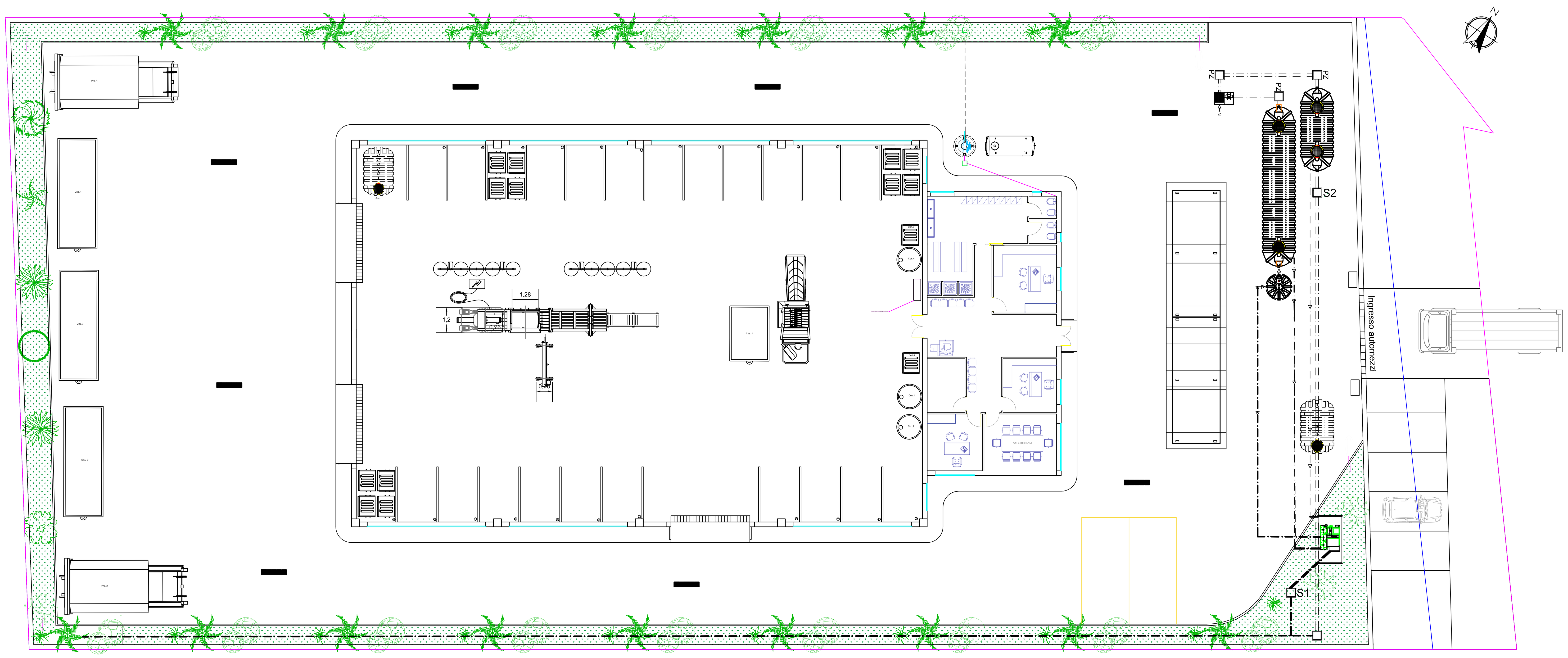

RIFIUTI DESTINATI AL RECUPERO OPERAZIONI R12 E R13	
Setto A	Rifiuti tessili (CER 040108, 040109, 040221, 040222) in contenitori di tipo 1 distinti nel setto opportunamente contrassegnati
Setto B	CER 191212 conferito da terzi
Setto C	CER 191212 conferito da terzi
Setto D	CER 191212 conferito da terzi
Setto E	CER 170302
Setto F	CER 170604
Setto G	CER 150107
Setto H	CER 170201
Setto I	CER 150104
Setto L	CER 160117
Setto M	CER 170401, 170402, 170403, 170404 in contenitori di tipo 1 distinti nel setto opportunamente contrassegnati
Setto N	CER 170405
Setto O	CER 170405
Con.1	CER 080112 in contenitore di tipo 2
Con.2	CER 080116 in contenitore di tipo 2
Con.3	CER 170201 in contenitore di tipo 1
Con.4	CER 200125 in contenitore di tipo 2
Con.5	CER 170407 in contenitore di tipo 1
Cas. 1	CER 200307 in contenitore di tipo 4
Cas. 2	CER 150103 in contenitore di tipo 4
Cas. 3	CER 160103 in contenitore di tipo 4
Cas. 4	CER 150106 in contenitore di tipo 3
Pre. 1	CER 150101 in contenitore di tipo 3
Pre. 2	CER 150102 in contenitore di tipo 3

RIFIUTI DESTINATI ALLO SMALTIMENTO D15 (LATO SUD OVEST CAPANNONE)	
Setto P	Rifiuti tessili (CER 040108, 040109, 040221, 040222) in contenitori di tipo 1
Setto Q	CER 080112 in contenitore di tipo 2
Setto R	CER 080116 in contenitore di tipo 2
Setto S	CER 170302
Setto T	CER 170604
Setto U	CER 191212 conferito da terzi
Setto V	CER 200307

RIFIUTI PRODOTTI IN DEPOSITO PRELIMINARE	
Setto W	CER 191212 prodotto in deposito preliminare criterio temporale
Setto Y	CER 191202 e 191203 prodotto in deposito preliminare in contenitori di tipo 1
Setto K	CER 191204 prodotto in deposito preliminare criterio temporale
Setto Z	CER 191207 prodotto in deposito preliminare criterio temporale
Serb. 1	Colaticcio/lavaggio capannone CER 16XXXX contenitore tipo5 interrato

	Contenitori di tipo 1
	Contenitori di tipo 2 (doppia intercapedine)
	Contenitori di tipo 3
	Contenitori di tipo 4 (varie volumetrie)
	Contenitori di tipo 5 (doppia intercapedine)

(giallo)	Punti di monitoraggio del rumore
(blu)	Punti di monitoraggio degli scarichi idrici
(arancio)	Punti di monitoraggio polveri e COV di piazzale

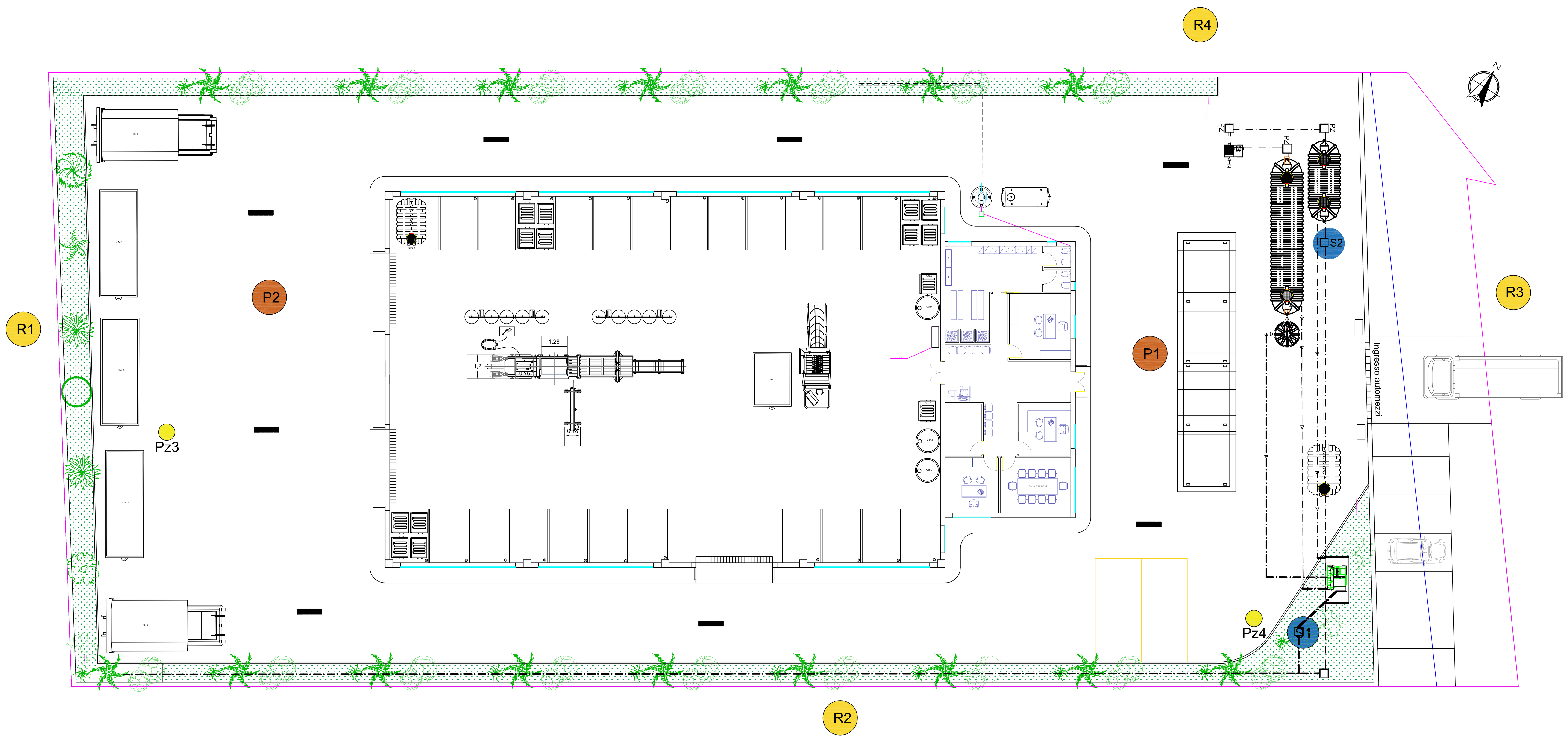

COMUNE DI MIGGIANO

Provincia di Lecce

Impianto di stoccaggio rifiuti urbani e speciali non pericolosi

Miggiano Zona Industriale ASI lotto 59
Foglio 10 particella 430, 431, 312, 318

Procedimento di Autorizzazione Unica Ambientale

TAV. 8

Titolo elaborato:
Aree di stoccaggio e punti di monitoraggio

Scala	Data	Revisione	Descrizione
	01/12/2023	3	Integrazione prima conferenza di servizi del 21/11/2023
	17/04/2024	4	Integrazione seconda conferenza di servizi del 28/03/2024
	27/07/2024	5	Integrazione terza conferenza di servizi del 24/06/2024
	25/11/2024	6	Integrazione quarta conferenza di servizi del 14/11/2024

Progettisti:
Ing. Giuseppe Brogna

Committente:
CF Ambiente Srl
Via Pascoli, 8
Andrano (Le) - 73032