DETTAGLIO POSIZIONAMENTO

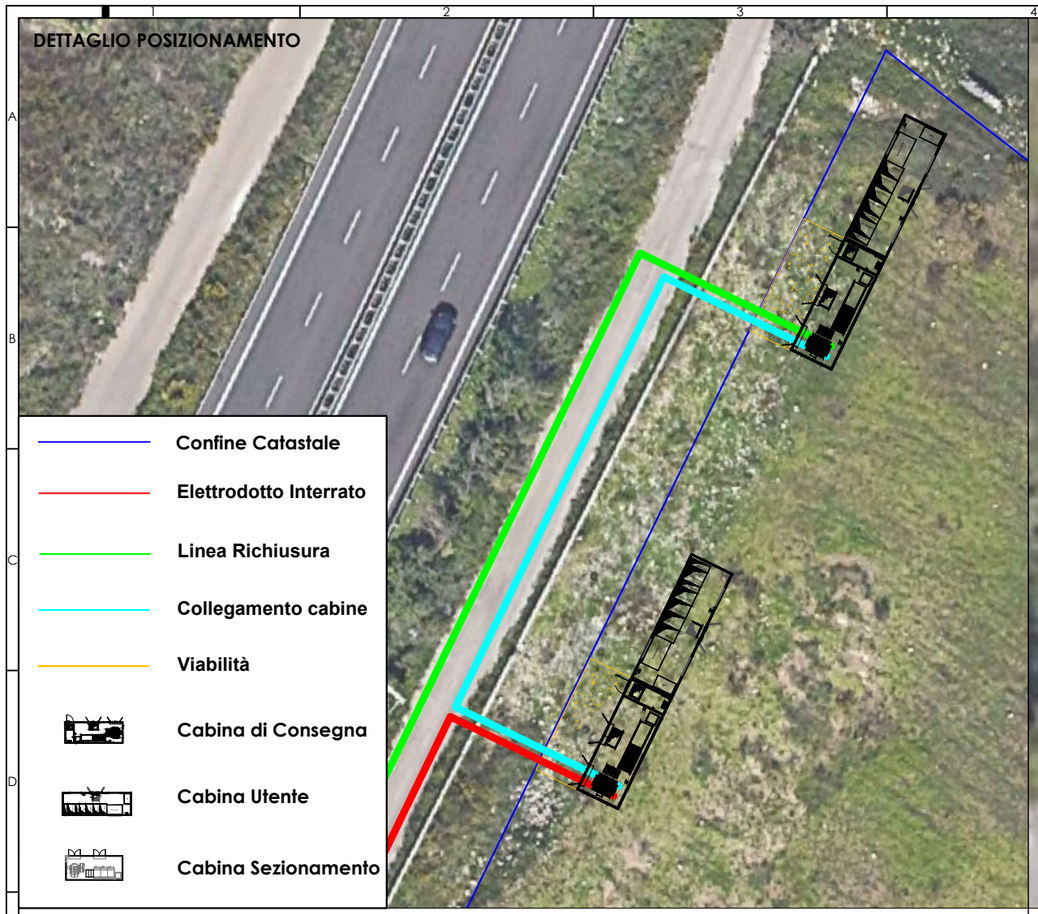

MODALITA' DI SCARICO

FIRMA E TIMBRO PER ACCETTAZIONE

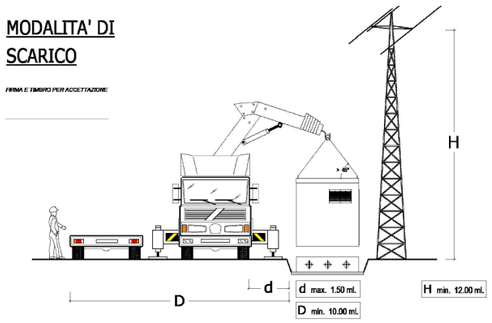

LEGGI E RIFERIMENTI NORMATIVI

- Legge n°1086 del 5/11/1971;
- Legge n°64 del 2/2/1974;
- C.M. LL.PP. (parte C) n° 20244 del 30/6/1980;
- C. CONS. SUP. LL.PP. (parte C) n° 6090;
- D.M. LL.PP. (Norme per le costruzioni prefabbricate) del 3/12/1987;
- D.M. LL.PP. del 14/2/1992;
- D.M. del 14/01/2008;
- D.M. LL.PP. (Norme carichi e sovraccarichi) del 16/1/1996;

PIANTA CABINA DI CONSEGNA (DG2092 ED.03) E IMPIANTO TERRA

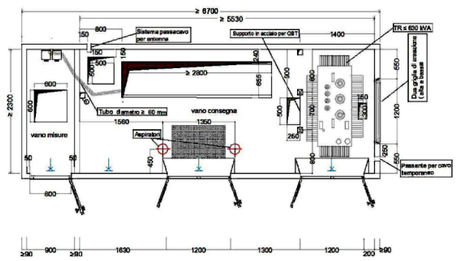

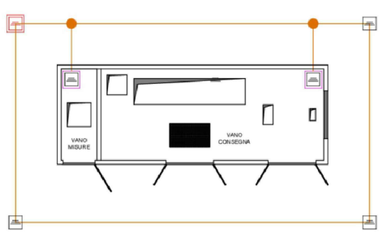

	Dispersore verticale in ferro zincato
	Dispersore verticale in ferro zincato in pozetto in cls
	Nodo di connessione
	Corda di rame nuda sez. 50 mm²

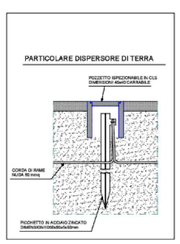

PIANTA CABINA DI SEZIONAMENTO (DG2061 ED.8)

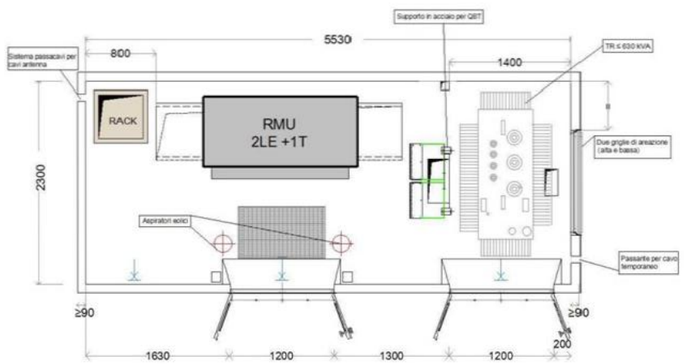

PROGETTO IMPIANTO DI RETE E-DISTRIBUZIONE

IMPIANTO DI RETE PER LA CONNESSIONE 20 kV
DELL'IMPIANTO DI PRODUZIONE
FOTOVOLTAICO DI POTENZA 8.875 kW

COMUNE DI LECCE (LE)

PIANO TECNICO
PROGETTO DEFINITIVO

IDENTIFICATIVO ELABORATO

NUM. CLIENTE	POD	COD. PRESA	COD. RINTRAC.	DATA
120505301	IT001E120505301	7502103901011	**413835438**	26/11/2024
120505327	IT001E120505327	7502103901002	**413835438**	26/11/2024

LIV. PROG.	TITOLO ELABORATO	N. ELABORATO	FOGLIO	N. FOGLIO	SCALA
PD	Layout Cabina di Consegna	PC-T36	A3	-	1 : 10.000

REV.	DATA	ESEGUITO	VERIFICATO	APPROVATO	DESCRIZIONE REVISIONI
R0	26/11/2024	NA	MBG	MBG	*Prima Emissione*
R1	20/01/2025	NA	MBG	MBG	*Seconda Emissione*

BMG DUE SRL SOCIETA' D'INGEGNERIA

Progettista:
Ing. Marco G. BALZANO
BMG due s.r.l.
Società Unipersonale
Via Cancello Rotto, 3
70125 BARI | Italy
+39 333 4794367
www.bmgbalzano.com

Gestore Rete Elettrica:
e-distribuzione
FIRMA PER IL BENESTARE

Committente:
AGRI LECCE srl
(già TEP RENEWABLES (LECCE AGRI PV) S.R.L.
Corso Magenta, 85
20123 Milano (MI)
P.IVA 16987621006 REA MI-2747642

Gli elaborati contengono informazioni riservate e sono di proprietà del progettista che ne vieta la riproduzione in nessun formato di stampa e/o elettronica, compresa copia fotostatica e memorizzazione elettronica senza autorizzazione espressa per iscritto degli autori. A rigore di legge la Società tutela i propri diritti

studioTECNICO ing.Marco BALZANO, si riserva la proprietà di questo disegno con proibizione di riprodurlo o trasferirlo a terzi senza autorizzazione scritta