

Legenda	
Etichetta	Descrizione
1	Uso del suolo
2	Scuole, asili, istituti d'istruzione a distanza > 1000 m
3	Fascia di rispetto della ferrovia osservata
4	PTA, nessun vincolo nel buffer di 1000 m
5	Incendi boschivi e Rete natura 2000 (nessun vinc.)
6	Cartografia I.G.M.
7	PAI, nessun vincolo nel buffer di 1000 m
8	PPTR, nessun vincolo nel buffer 500 m
9	Altimetria, 45 metri sul livello del mare

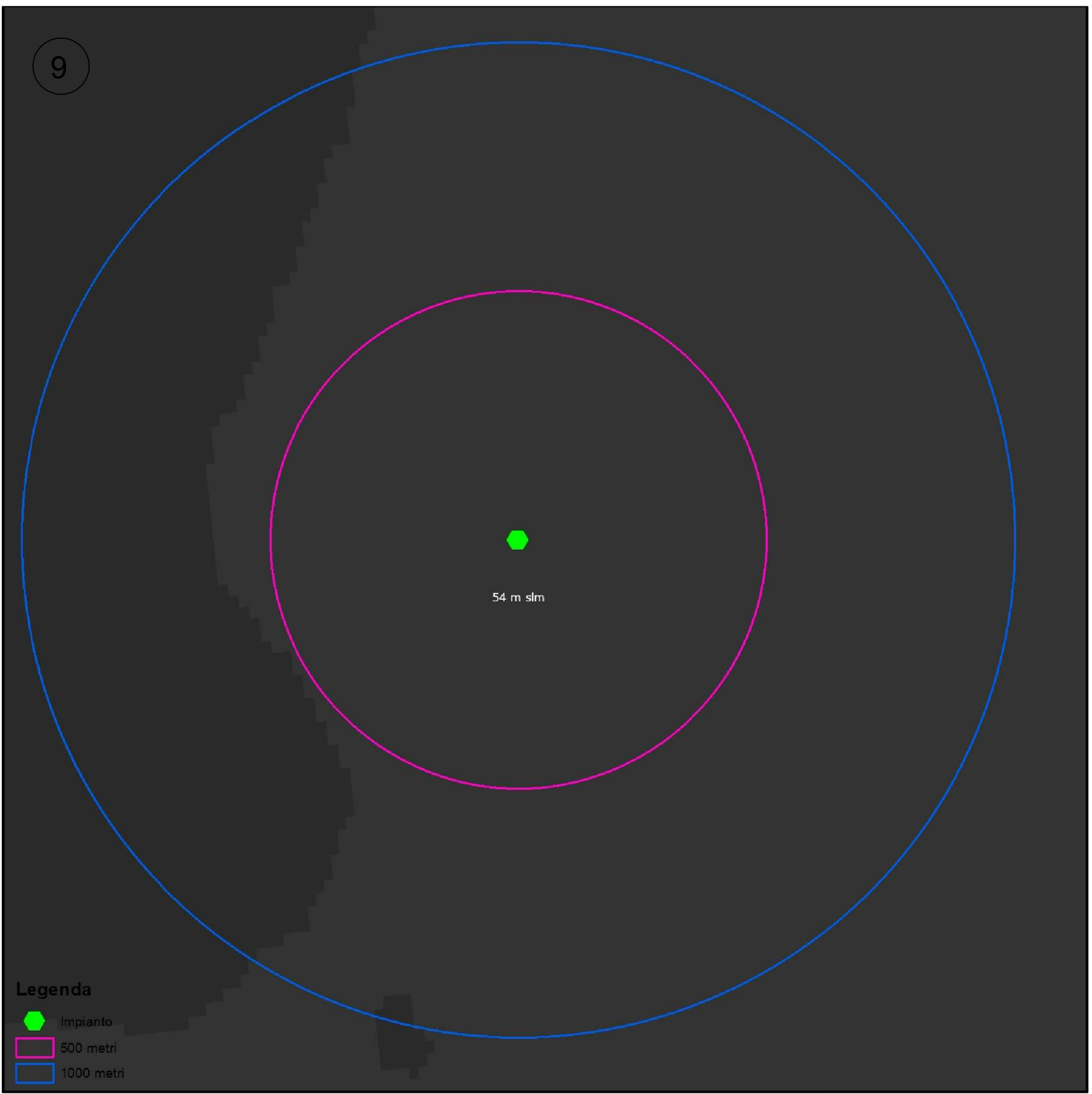
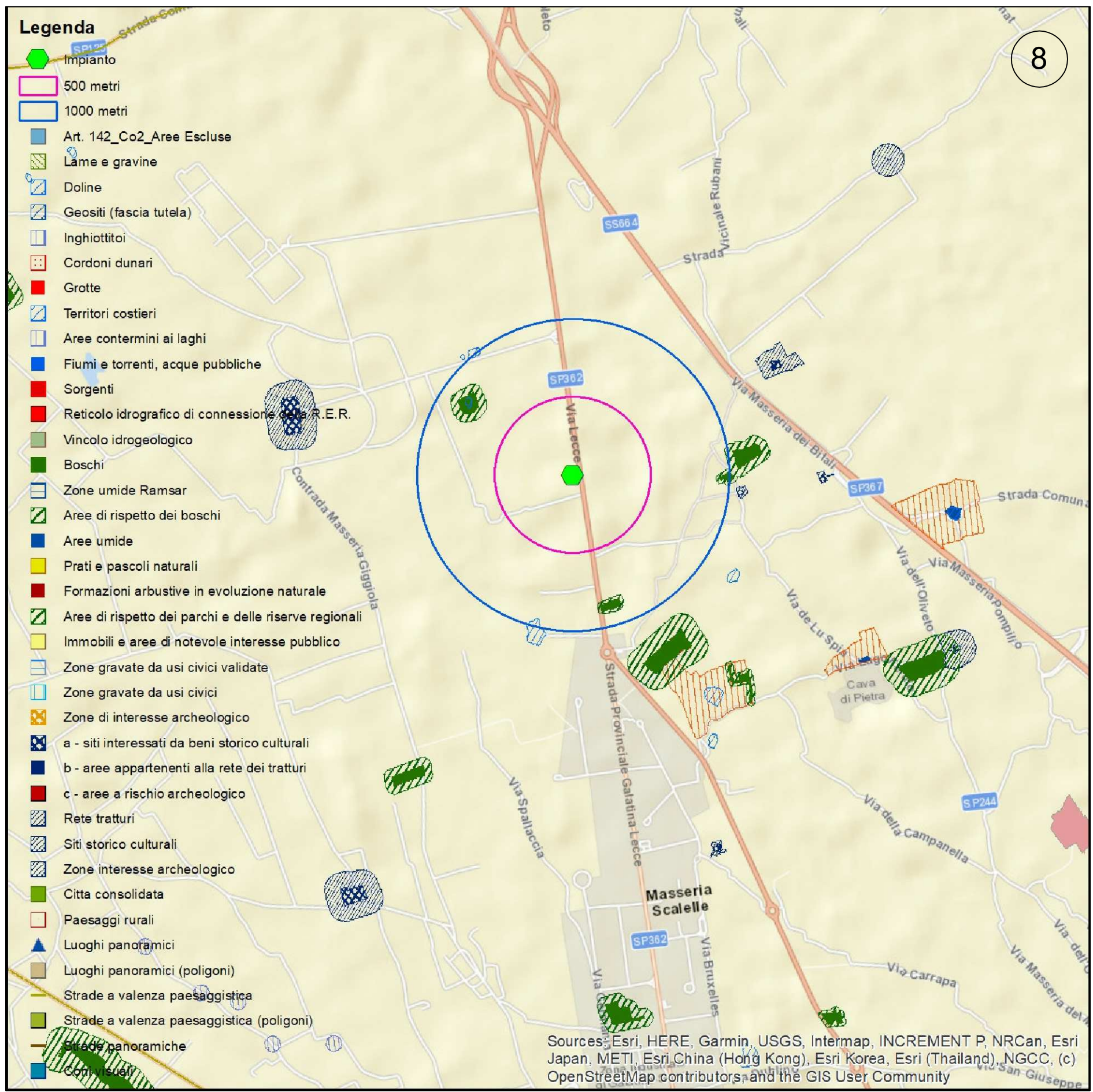
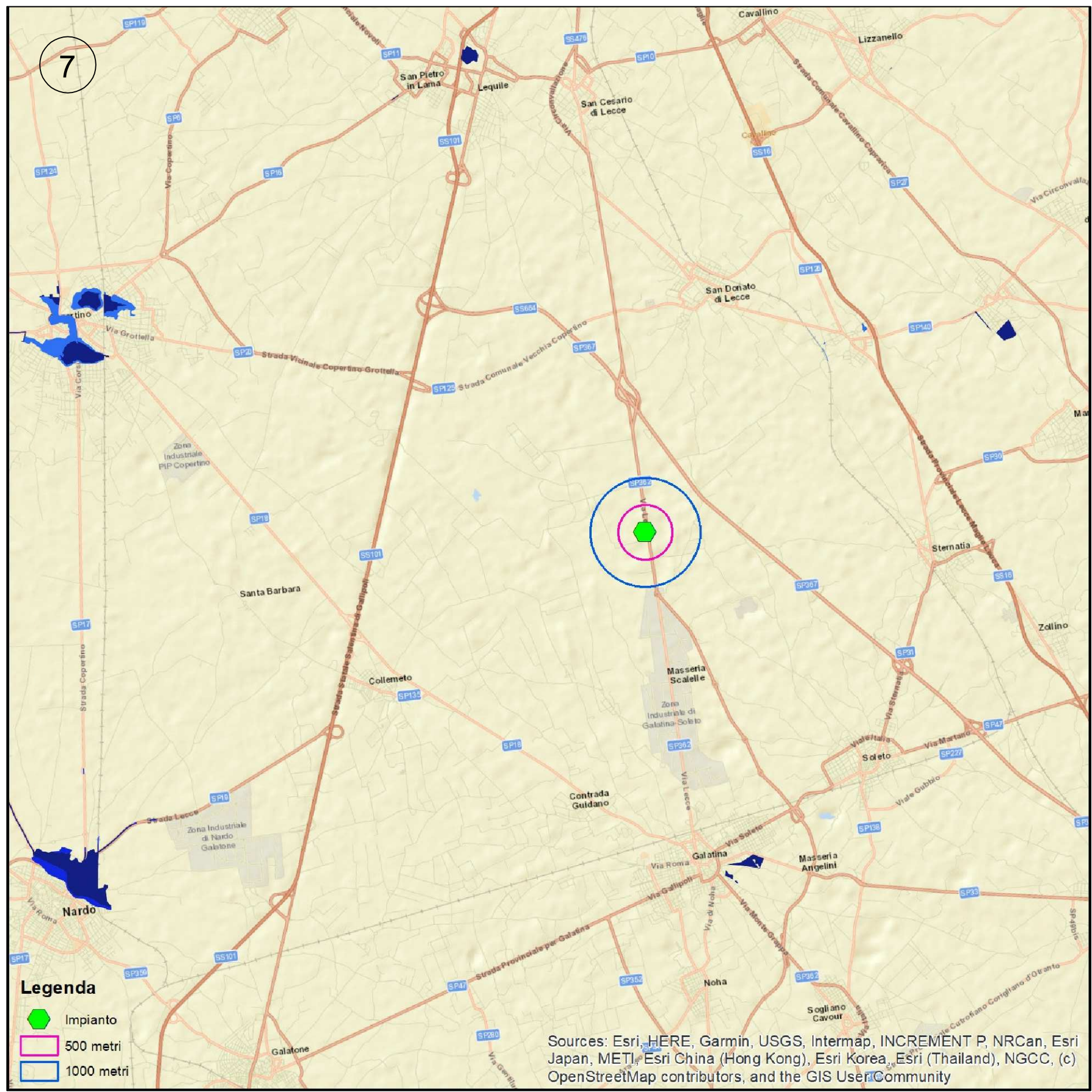
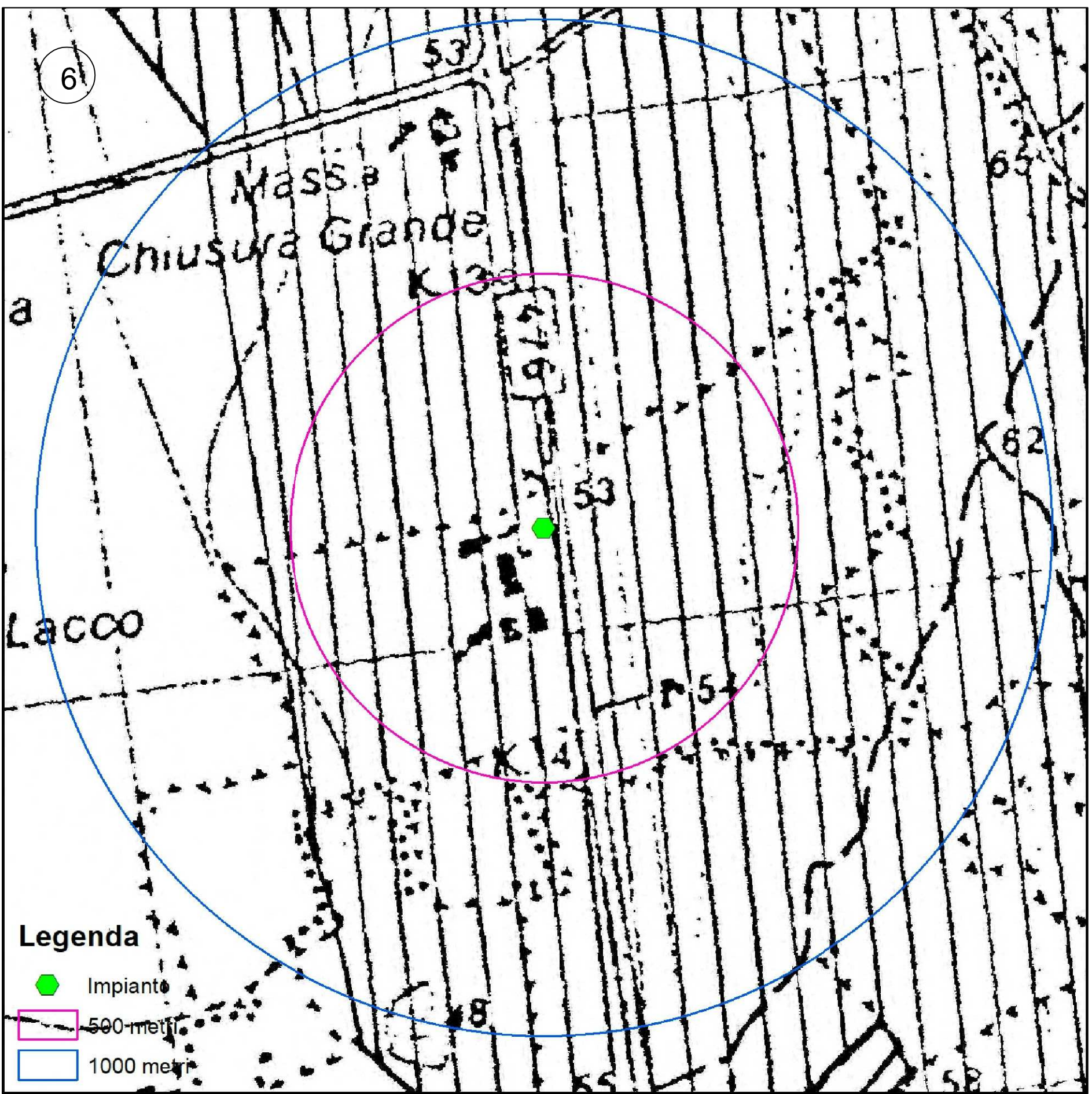
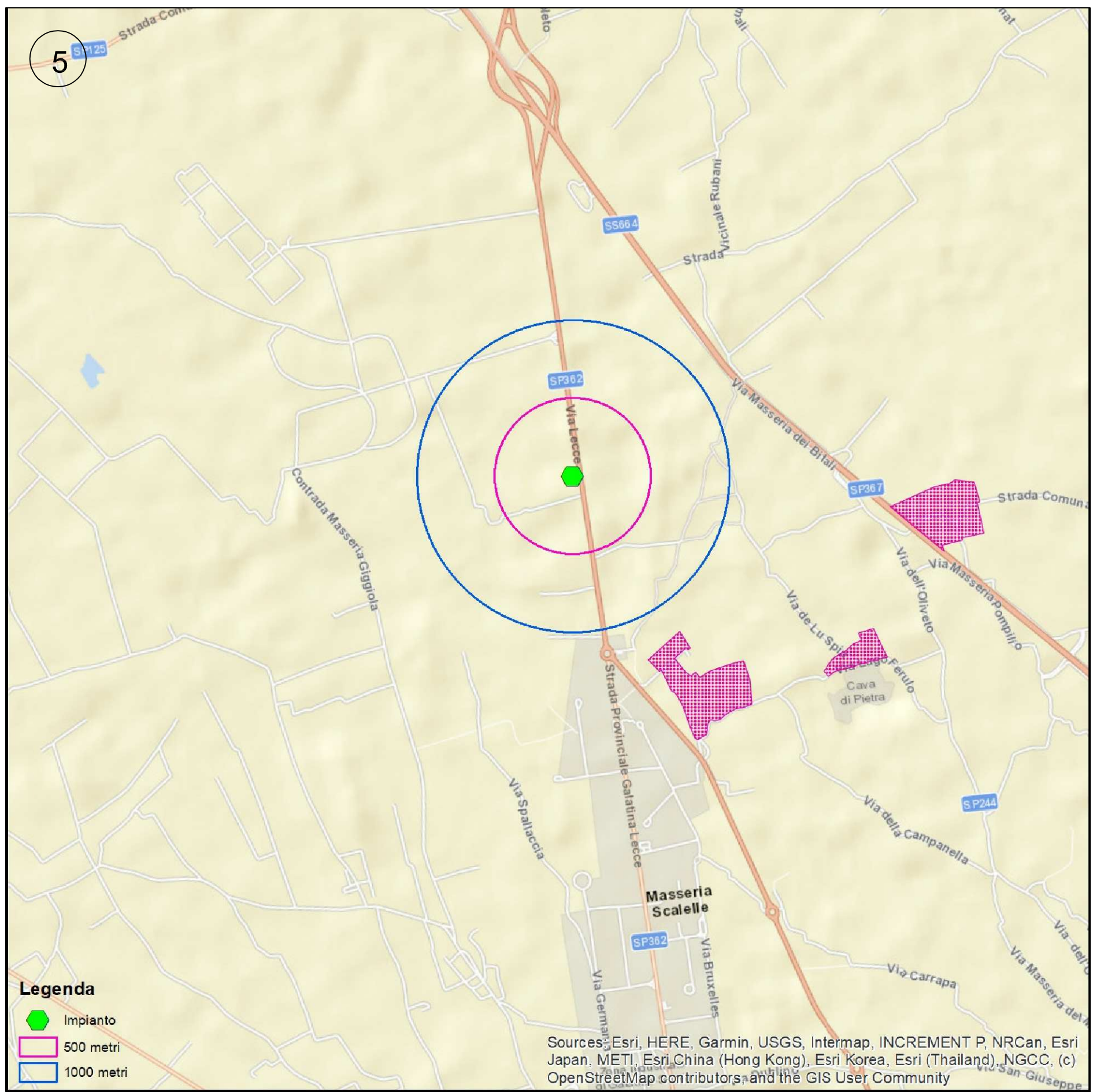
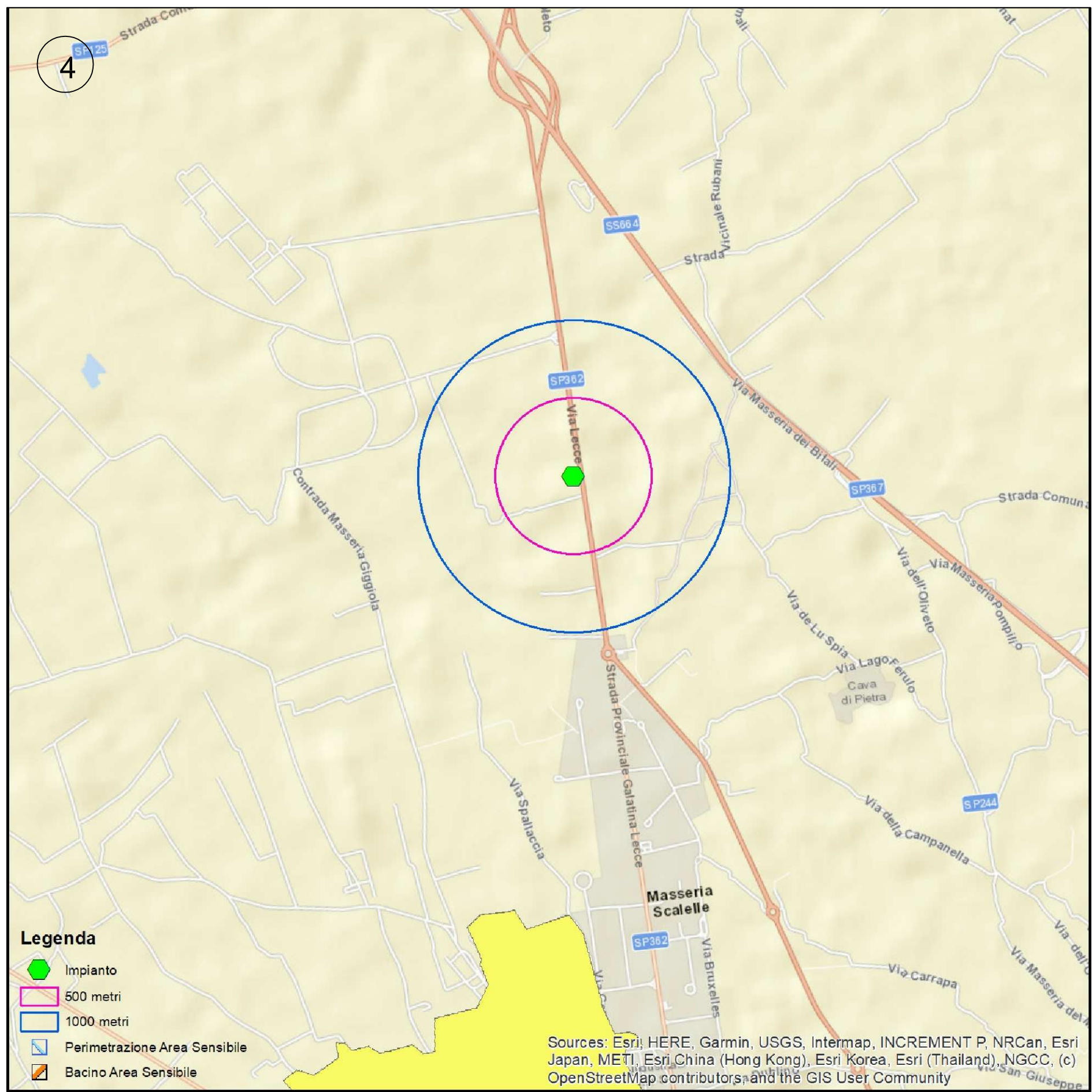

### Impianto di trasferimento dell'organico

Galatina Zona E3 - Strada Provinciale numer 362 (Galatina - Lecce)  
Foglio 49 particella 88

Procedimento di Autorizzazione ex art. 208 del d. lgs. 152/2006 e smi relativo  
all'aumento di capacità operativa della Stazione di Trasferenza di Galatina

NUMERO ELABORATO	TITOLO ELABORATO
TAV. 2	Inquadramento del sito ed analisi vincolistica
Data	Marzo 2026

**Committente**  
Gala.Sa. S.r.l.  
via Crocefisso, 12  
Taurisano (LE) - 73056  
c.f./P.IVA 05098760753

**Progettisti**  
arch. Augusto Merico  
ing. Andrea Mauro