

Provincia di Lecce  
Servizio Politiche di Tutela Ambientale e Transizione Ecologica  
ambiente@cert.provincia.le.it

Asl Lecce  
sispnord.dipartimento.prevenzione@pec.asl.lecce.it

Galatone, 29/09/2023

**OGGETTO: D.Lgs. n.152/2006. Provvedimento Autorizzatorio Unico Regionale, ai sensi dell'art. 27 bis, relativo ad un progetto di un impianto di recupero e smaltimento rifiuti ubicato nella zona industriale del Comune di Galatone.**

**Proponente: EXA Group S.r.l. – Galatone (Le)**

**Comunicazione ai sensi dell'art. 27 bis, co.5, del D. Lgs n.1 52/2006 e ss.mm.ii..**  
**Riscontro a richiesta di integrazioni e/o chiarimenti.**

Con riferimento alla nota dell'ASL Lecce prot. n° 113801 del 01/08/2023 (allegata), si trasmette documentazione integrativa richiesta.

Cordiali saluti.

EXA Group Srl



ASL Lecce

PugliaSalute

DIPARTIMENTO DI PREVENZIONE  
SERVIZIO IGIENE E SANITA' PUBBLICA - AREA NORD  
Via Don Minzoni 8 - 73100 LECCE (LE)  
tel. / fax 0832 215578  
e-mail: [sisp@asl.lecce.it](mailto:sisp@asl.lecce.it)  
PEC: [sispnord.dipartimento.prevenzione@pec.asl.lecce.it](mailto:sispnord.dipartimento.prevenzione@pec.asl.lecce.it)

Protocollo nr: 113801 - del 01/08/2023 - ASL LECCE - AOO ASL LECCE

Alla Provincia di Lecce  
Servizio Politiche di Tutela Ambientale e  
Transizione Ecologica  
Pec: [ambiente@cert.provincia.le.it](mailto:ambiente@cert.provincia.le.it)

**Oggetto:** Provvedimento Autorizzatorio Unico Regionale relativo ad un impianto di recupero e smaltimento di rifiuti ubicato in zona industriale di Galatone (Le).

**Richiesta integrazioni documentali.**

Proponente: EXA GROUP S.r.l., sede legale in via Lecce n.108, Galatone (Le).

**Vs. Rif. Prot. n. 0103501 del 12/07/2023.**

- Vista la nota prot. n. 0103501 del 12/07/2023 della S.V. con la quale si chiede il parere di competenza relativo a quanto in oggetto meglio specificato;
- Preso atto della documentazione allegata all'istanza;
- Tenuto conto dell'obbligo di rispettare tutte le disposizioni igienico-sanitarie contenute nelle norme vigenti nonché nei regolamenti locali anche per quanto non esplicitato di seguito;
- Fatto salva l'acquisizione di eventuali pareri di altri Enti, Servizi e Uffici competenti in virtù di disposizioni legislative e regolamenti in vigore;
- Per quanto di competenza di questo Servizio, sotto il profilo igienico-sanitario, verificata l'adeguatezza e completezza documentale, si richiedono le integrazioni sotto indicate.

- a) Una tavola che individui i punti di accesso alla falda profonda (pozzi) a differente uso (irriguo, domestico, misto ecc), con un buffer di 500 m dall'impianto;
- b) Aggiornamento normativo in riferimento al D. Lgs n.31/02001 abrogato dal D. Lgs 18 del 23/02/2023 "Attuazione della direttiva (UE) 2020/2184 del Parlamento europeo e del Consiglio, del 16 dicembre 2020, concernente la qualità delle acque destinate al consumo umano" e relativo aggiornamento dei valori di parametro ;
- c) Caratterizzazione delle aree agricole strettamente limitrofe per l'individuazione di possibili impatti;

Si porta all'attenzione della S.V. che per il presente parere il richiedente è tenuto al versamento per i diritti sanitari ai sensi del Tariffario regionale approvato con D.G.R. 13



Settembre 2011, n. 1984, da effettuare sul c.c. n. 17532730 intestato ad ASL Lecce;  
Dipartimento di Prevenzione – SISP.

Il compenso, non potendosi esprimere in voci tabulate, è calcolato a vacanza per un  
importo pari ad euro 231,36 corrispondenti a 4 ore.

Distinti saluti.

Il Dirigente Medico

Dr.ssa Stefania Di Noia

CTP Tecnico ambientale

Dott. Idelberto Francesco Castorini



IL DIRETTORE S.I.S.P. A.N.  
DIPARTIMENTO DI PREVENZIONE  
(Dott. Alberto FEDELE)

## Integrazioni ASL Lecce

### Richiesta a)

Tavola che individui i punti di accesso alla falda profonda (pozzi) a differente uso (irriguo, domestico, misto, ecc.), con un buffer di 500 metri dall'impianto.

### Riscontro a richiesta a)

Allo scopo di soddisfare quanto richiesto, si è proceduto come segue.

Poiché il buffer richiesto di 500 metri risultava essere oggettivamente molto ampio per eseguire una ricognizione in sito, si è ritenuto utile in primis, inoltrare una specifica richiesta di “ubicazione di pozzi attivi” agli enti che a nostro avviso potevano avere informazioni utili in merito:

- Provincia di Lecce - Servizio Politiche di tutela Ambientale e Transizione Ecologica;
- Comune di Galatone - Servizio Ambiente;
- Regione Puglia – Servizio Risorse Idriche.

Pertanto, in data 30/08/2023, la società “EXA GROUP Srl” ha inoltrato richiesta agli anzidetti enti a mezzo di posta elettronica certificata. Sono pervenute le seguenti note di risposta:

- Provincia di Lecce - Servizio Politiche di tutela Ambientale e Transizione Ecologica: prot. n. 0033426/2023 del 01/09/2023; nella nota l'ente comunica l'impossibilità di fornire quanto richiesto e rimanda a ricognizioni di campagna; **ALLEGATO n. 1**;
- Regione Puglia – Sezione Risorse Idriche: prot. AOO\_075/0010268 del 07/09/2023; nella nota si trasmette l'elenco dei pozzi ricadenti nel Comune di Galatone – foglio di mappa n. 11 e fogli adiacenti, facendo presente che l'elenco allegato *si riferisce a pozzi che risultano alla data del 31/12/2010* (successivamente le competenze relative alle acque sotterranee sono state delegate alle Province); **ALLEGATO n. 2**;
- Città di Galatone – Settore Lavori Pubblici ed Ambiente: prot. n. 0028234 del 22/09/2023; nella nota si comunica la mancanza di una banca dati di riferimento e si invita ad effettuare apposita attività ricognitiva nell'area oggetto della richiesta; **ALLEGATO n. 3**.

In definitiva, il solo documento utile è risultato quello della Regione Puglia, sia pur valido fino all'anno 2010 (e con l'incognita di non sapere se i pozzi indicati erano nel frattempo ancora attivi).

Dunque, partendo da tale documento, è stata eseguita una selezione dei fogli catastali effettivamente interessati dal buffer di 500 metri; tale operazione ha assicurato che il solo foglio catastale n. 11 poteva rientrare nel buffer di interesse; successivamente, sono state selezionate anche le particelle catastali rientranti nel foglio 11 e che presumibilmente potevano essere presenti nel medesimo raggio di 500 metri; da tale ricerca sono state individuate n. 9 particelle ricadenti nel foglio catastale n. 11 al cui interno potevano essere presenti dei pozzi; tali particelle sono le seguenti:

Tabella n. 1

Particella n.	Ubicazione	Distanza dal sito "EXA"	Uso
69	N-E	250 m	Domestico
403	N-E	170 m	Autolavaggio
122	E	30 m	Domestico
191	S-E	270	Domestico
150	S	280	Irriguo
158	S	350 m	Domestico
148	S-O	308 m	Irriguo
146	S-O	440 m	Irriguo
194	S-O	550 m	Irriguo

Sulla base di tale tabella sono state redatte le seguenti tavole grafiche:

- mappa catastale con indicazione delle particelle rientranti nella tabella n. 1 (**ALLEGATO n. 4**);
- ortofoto (rif. "Google Earth") con indicazione delle particelle di cui alla tabella n. 1 rientranti in un raggio di 500 metri dal sito di progetto (**ALLEGATO n. 5**).

Allo scopo di verificare in sito la presenza di pozzi nelle aree caratterizzate dalle anzidette particelle, in data 08/09/2023 personale della società "EXA GROUP S.r.l." unitamente al proprio tecnico progettista "ing. Massimo Corianò" hanno eseguito una ricognizione di campagna nelle aree circostanti il sito di progetto, in un buffer presumibile di circa 500 metri. In numerosissimi casi si è riscontrata la difficoltà insormontabile di accedere ad aree non libere rappresentate da taluni terreni recintati e/o abitazioni private; in altre situazioni i terreni sono risultati interessati da fitte erbacce.

La ricognizione in sito ha permesso di riscontrare la presenza certa esclusivamente dei pozzi ricadenti nelle particelle n. 403 e 150 e, presumibile nella particella n. 148 (l'area ricade in area privata con bassa recinzione, sembrerebbe esserci un pozzo); non si hanno certezze per i pozzi ad uso domestico che risultano ubicati all'interno di aree recintate con presenza di abitazioni.

#### Richiesta b)

Aggiornamento normativo in riferimento in riferimento al D. Lgs. n. 31/2001 abrogato dal D.Lgs. 18 del 23/02/2023 "Attuazione della direttiva (UE) 2020/2184 del parlamento europeo e del Consiglio, del 16 dicembre 2020, concernente la qualità delle acque destinate al consumo umano" e relativo aggiornamento dei valori di parametro".

#### Riscontro a richiesta b)

Trattasi di "refuso" contenuto nell'elaborato di progetto n. R4 "Piano di Monitoraggio e Controllo"; nella "sezione A" dedicata al monitoraggio delle acque sotterranee, si fa erroneamente riferimento al D.Lgs. 31/2001 (abrogato) anziché al vigente D.Lgs. n. 18 del 23/02/2023.



### Richiesta c)

Caratterizzazione delle aree agricole strettamente limitrofe per l'individuazione di possibili impatti.

### Riscontro a richiesta c)

Si fa riferimento all'immagine seguente nella quale sono evidenziate le aree limitrofe al sito di progetto.

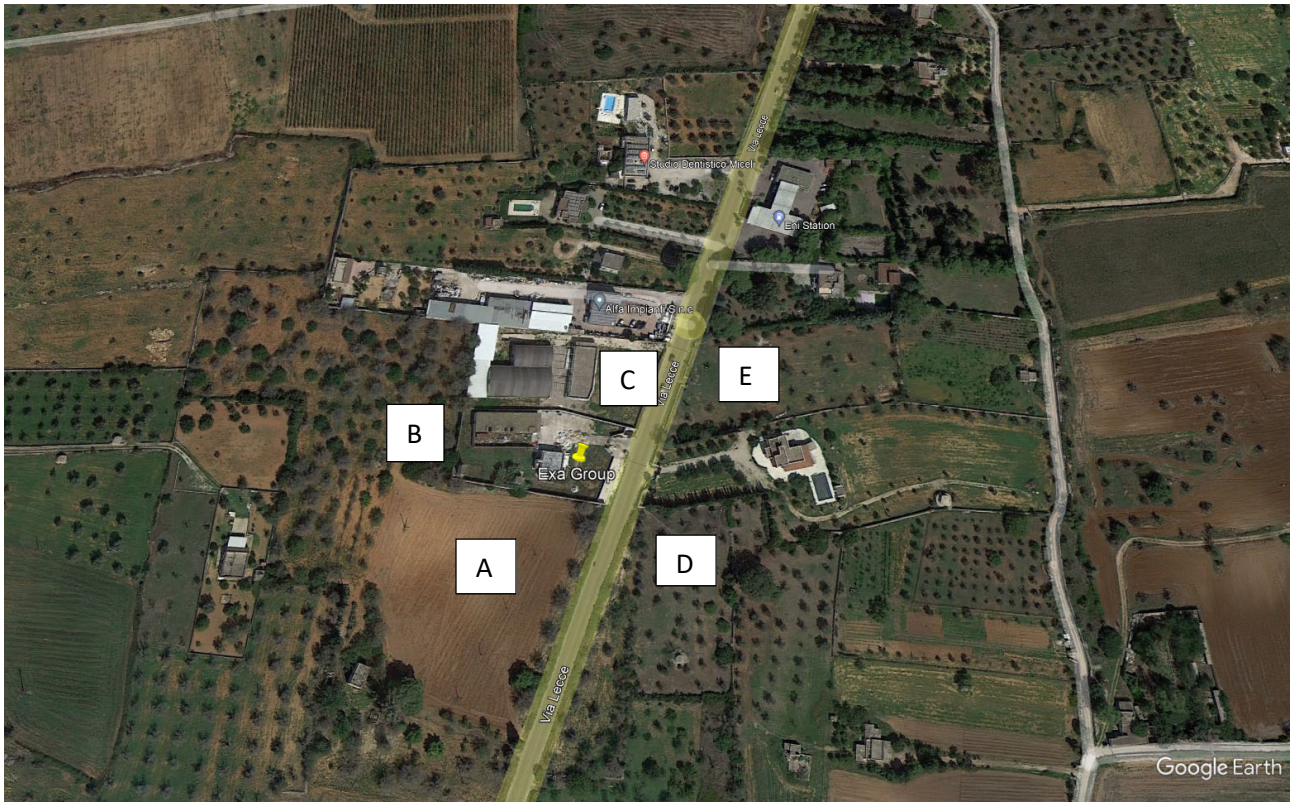

*Foto n. 1 Planimetria aerea*

Area A: trattasi di terreno agricolo incolto, invaso da erbe infestanti (si vedano foto n. 2 e n. 3);

Area B: area agricola con presenza di alberi di ulivo in gran parte “secchi”;

Area C: area interna al sito produttivo adiacente, attualmente in stato di abbandono;

Area D: area agricola con presenza di alberi di ulivo in gran parte “secchi”, interessata da erbe infestanti (si vedano foto n. 4 e n. 5);

Area E: area agricola con presenza sporadica di alberi di ulivo in gran parte “secchi”, interessata da erbe infestanti (foto n. 6 e n. 7).





*Foto n. 2 (la foto è scattata dalla via Lecce in prossimità del muro di confine del sito di progetto – area A)*



*Foto n. 3 (la foto è scattata dalla via Lecce e riporta sullo sfondo il muro di cinta del sito di progetto – area A)*

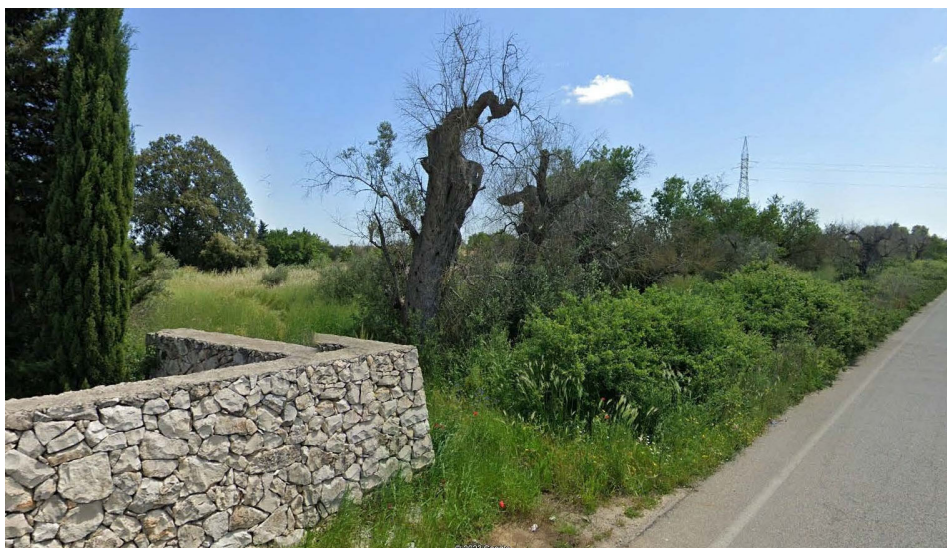

*Foto n. 4 (la foto è scattata dalla via Lecce ed evidenzia l'area D)*





*Foto n. 5 (la foto è scattata dalla via Lecce ed evidenzia l'area D)*

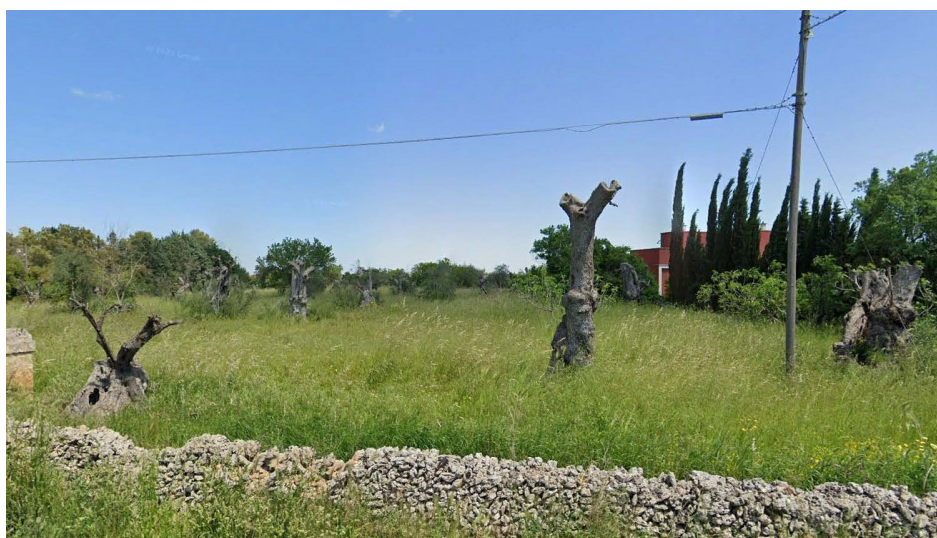

*Foto n. 6 (la foto è scattata dalla via Lecce ed evidenzia l'area E)*



*Foto n. 7 (la foto è scattata dalla via Lecce ed evidenzia l'area E)*



# ALLEGATI



Prot. n° \_\_\_\_\_ del \_\_\_\_\_  
Risp. a Nota \_\_\_\_\_  
Allegati: \_\_\_\_\_  
Resp. del proc.: Dott. Giorgio Piccinno  
Tel.: 0832/683750  
PEC: ambiente@cert.provincia.le.it

Lecce, data del protocollo

A:

**EXA GROUP S.r.l.**  
*exagroup@pec.net*

Trasmissione a mezzo posta  
elettronica certificata ai sensi  
dell'art.47 del D.Lgs. n.82/2005

E, p.c. a:

**ASL LECCE**  
Dipartimento di Prevenzione  
*dipartimento.prevenzione@pec.asl.lecce.it*

**OGGETTO: D.Lgs. n.152/2006. Provvedimento Autorizzatorio Unico Regionale, ai sensi dell'art. 27 bis, relativo al progetto di un impianto di recupero e smaltimento rifiuti ubicato nella zona industriale del Comune di Galatone (LE).  
Richiesta ubicazione pozzi attivi. Riscontro.**

Con riferimento al procedimento in oggetto si fa seguito a nota 30/08/2023, acquisita da questo Servizio al prot. n. 30389/2023, contenente richiesta di conoscere la ubicazione di pozzi per acqua insistenti in area buffer circostante il sito di progetto.

La richiesta è giustificata dalla necessità di riscontare precisa esigenza del Dipartimento di Prevenzione di ASL Lecce (rif. prot. nr: 113801 - del 01/08/2023 - ASL\_LECCE - AOO ASL LECCE), di «una tavola che individui i punti di accesso alla falda profonda (pozzi) a differente uso (irriguo, domestico, misto, ecc.) con un buffer di 500 metri dall'impianto».

Al riguardo si comunica la impossibilità dello scrivente Servizio di fornire quanto richiesto poiché l'espletamento dei procedimenti riguardanti l'escavazione di pozzi per acqua avviene a mezzo portale regionale dedicato (SIT Puglia – Procedimenti derivazioni idriche) che non consente l'estrazione di dati georeferenziati.

Per la redazione della tavola tematica in questione si dovrà pertanto ricorrere alle ordinarie ricognizioni di campagna, salvo che il Comune territorialmente competente non disponga di banca dati delle autorizzazioni alla ricerca e concessioni rilasciate (che le autorità competenti trasmettono per conoscenza).

Il Responsabile U.O.

~~Dr. geol.~~ Giorgio Piccinno

Il Dirigente del Servizio

Ing. Fernando Moschettini



**REGIONE  
PUGLIA**

**DIPARTIMENTO BILANCIO, AFFARI GENERALI  
E INFRASTRUTTURE**

**SEZIONE RISORSE IDRICHE  
SEDE DI LECCE**

**PROTOLLO USCITA  
DATA 07/09/2023  
AOO\_075/0010268**

Allegati: 1

**EXA GROUP S.r.l.**  
**Via Lecce n. 108**  
**73044 GALATONE**  
[exagroup@pec.net](mailto:exagroup@pec.net)

**Oggetto:** Richiesta individuazione pozzi in agro di Galatone – foglio n. 11. Riscontro.

In riscontro alla richiesta di codesta Ditta del 30/08/2023, acquisita al protocollo di questa Sezione in data 04/09/2023 al n. 10069, si trasmette l'elenco dei pozzi ricadenti nel Comune di Galatone – foglio di mappa n. 11 e fogli adiacenti (fogli di mappa n. 7-8-12-17).

Si fa presente che, con Decreto del Presidente della Giunta Regionale n. 178/2010, le competenze relative alle acque sotterranee sono state delegate alle Province e, pertanto, l'elenco allegato si riferisce ai pozzi che risultano alla data del 31/12/2010.

Distinti saluti.

**L'istruttore**

Luca Fontanarosa

**Il Responsabile P.O. Irrigazione  
e utilizzazione acque sotterranee**  
Ettore Cavallo

**[www.regione.puglia.it](http://www.regione.puglia.it)**

---

SEZIONE RISORSE IDRICHE  
Sede di Lecce – Viale Aldo Moro – 73100 Lecce  
Tel. 0832 373242 - PEC: [bonifica.agricoltura.le@pec.rupar.puglia.it](mailto:bonifica.agricoltura.le@pec.rupar.puglia.it)



COMUNE	FOGLIO	PARTICELLA	DESTINAZIONE D'USO
GALATONE	7	1	IRRIGUO
GALATONE	7	4	DOMESTICO
GALATONE	7	15	IRRIGUO
GALATONE	7	32	IRRIGUO
GALATONE	7	42	IRRIGUO
GALATONE	7	58	IRRIGUO
GALATONE	7	68	IRRIGUO
GALATONE	7	84	
GALATONE	7	90	IRRIGUO
GALATONE	7	91	IRRIGUO
GALATONE	7	143	IRRIGUO
GALATONE	7	164	IRRIGUO
GALATONE	7	170	IRRIGUO
GALATONE	8	16	DOMESTICO
GALATONE	8	56	IRRIGUO
GALATONE	8	62	DOMESTICO
GALATONE	8	65	DOMESTICO
GALATONE	8	83	IRRIGUO
GALATONE	8	90	IRRIGUO
GALATONE	8	95	IRRIGUO
GALATONE	8	100	DOMESTICO
GALATONE	8	130	DOMESTICO
GALATONE	8	140	IRRIGUO
GALATONE	8	209	DOMESTICO
GALATONE	8	230	IRRIGUO
GALATONE	8	231	IRRIGUO
GALATONE	8	296	DOMESTICO
GALATONE	8	367	
GALATONE	8	391	DOMESTICO
GALATONE	8	424	DOMESTICO
GALATONE	11	4	IRRIGUO
GALATONE	11	17	IRRIGUO
GALATONE	11	25	IRRIGUO
GALATONE	11	31	IRRIGUO
GALATONE	11	38	IRRIGUO
GALATONE	11	41	IRRIGUO
GALATONE	11	55	DOMESTICO
GALATONE	11	64	DOMESTICO
GALATONE	11	69	DOMESTICO
GALATONE	11	72	DOMESTICO
GALATONE	11	76	IRRIGUO
GALATONE	11	85	IRRIGUO
GALATONE	11	122	DOMESTICO
GALATONE	11	132	IRRIGUO
GALATONE	11	133	DOMESTICO
GALATONE	11	146	IRRIGUO
GALATONE	11	148	IRRIGUO
GALATONE	11	150	IRRIGUO
GALATONE	11	158	DOMESTICO
GALATONE	11	176	DOMESTICO
GALATONE	11	182	
GALATONE	11	191	DOMESTICO

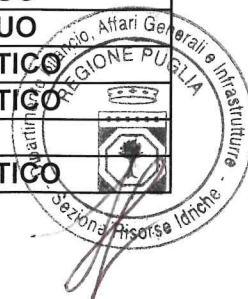

COMUNE	FOGLIO	PARTICELLA	DESTINAZIONE D'USO
GALATONE	11	194	IRRIGUO
GALATONE	11	199	DOMESTICO
GALATONE	11	302	IRRIGUO
GALATONE	11	326	IRRIGUO
GALATONE	11	333	DOMESTICO
GALATONE	11	403	AUTOLAVAGGIO
GALATONE	11	419	IRRIGUO
GALATONE	11	420	IRRIGUO
GALATONE	11	1481	IRRIGUO
GALATONE	12	28	IRRIGUO
GALATONE	12	35	IRRIGUO
GALATONE	12	45	DOMESTICO
GALATONE	12	106	IRRIGUO
GALATONE	12	129	IRRIGUO
GALATONE	12	167	IRRIGUO
GALATONE	12	180	DOMESTICO
GALATONE	12	218	DOMESTICO
GALATONE	12	246	IRRIGUO
GALATONE	12	253	DOMESTICO
GALATONE	12	320	DOMESTICO
GALATONE	12	324	IRRIGUO
GALATONE	12	359	IRRIGUO
GALATONE	12	375	IRRIGUO
GALATONE	12	612	DOMESTICO
GALATONE	12	613	DOMESTICO
GALATONE	12	667	IRRIGUO
GALATONE	12	675	IRRIGUO
GALATONE	12	701	DOMESTICO
GALATONE	17	16	IRRIGUO
GALATONE	17	36-110	IRRIGUO
GALATONE	17	48	DOMESTICO
GALATONE	17	72	IRRIGUO
GALATONE	17	79	DOMESTICO
GALATONE	17	93	DOMESTICO
GALATONE	17	96	IRRIGUO
GALATONE	17	118	DOMESTICO
GALATONE	17	141	IRRIGUO
GALATONE	17	184	IRRIGUO
GALATONE	17	218	DOMESTICO
GALATONE	17	308	DOMESTICO
GALATONE	17	322	DOMESTICO
GALATONE	17	335	DOMESTICO
GALATONE	17	336	DOMESTICO
GALATONE	17	342	DOMESTICO
GALATONE	17	451	DOMESTICO
GALATONE	17	462	IRRIGUO
GALATONE	17	491	DOMESTICO
GALATONE	17	574	DOMESTICO
GALATONE	17	681	DIVERSI
GALATONE	17	699	DOMESTICO
GALATONE	17	802	DOMESTICO
GALATONE	17	805	IRRIGUO



COMUNE	FOGLIO	PARTICELLA	DESTINAZIONE D'USO
GALATONE	17	807	DOMESTICO
GALATONE	17	821	DOMESTICO
GALATONE	17	822	DIVERSI
GALATONE	17	964	DOMESTICO
GALATONE	17	995	DOMESTICO
GALATONE	17	999	DOMESTICO







# CITTÀ DI GALATONE

Provincia di Lecce

7° Settore – “LAVORI PUBBLICI – AMBIENTE”

Servizio Ambiente

exagroup@pec.net

OGGETTO: PROVVEDIMENTO AUTORIZZATORIO UNICO REGIONALE, AI SENSI DELL'ART.27 BIS, RELATIVO AD UN IMPIANTO DI RECUPERO E SMALTIMENTO DI RIFIUTI UBICATO IN ZONA INDUSTRIALE DI GALATONE (LE) ALLA VIA LECCE. PROPONENTE: EXA GROUP S.R.L. (P.IVA 04770380758) CON SEDE LEGALE IN GALATONE VIA LECCE 108. COMUNICAZIONE AI SENSI DELL'ART.27-BIS, CO 2, DEL D.LGS. N.152/2006 E SS.MM.II. **Riscontro richiesta ubicazione pozzi attivi.**

Con riferimento all'oggetto si riscontra la nota della società in indirizzo del 30 agosto 2023 acquisita al prot. n. 28233/2023 del 22/09/2023 ad oggetto “*RICHIESTA UBICAZIONE POZZI*” relativa alla richiesta di conoscere l'ubicazione dei pozzi attivi esistenti in area buffer circostante il sito in progetto.

In mancanza di una banca data da poter utilizzare come riferimento, si invita a effettuare apposita attività ricognitiva nell'area oggetto della richiesta.

Il Responsabile del 7° Settore  
LL.PP. e Ambiente  
Ing. Luca Migliaccio

N=21300

E=9500

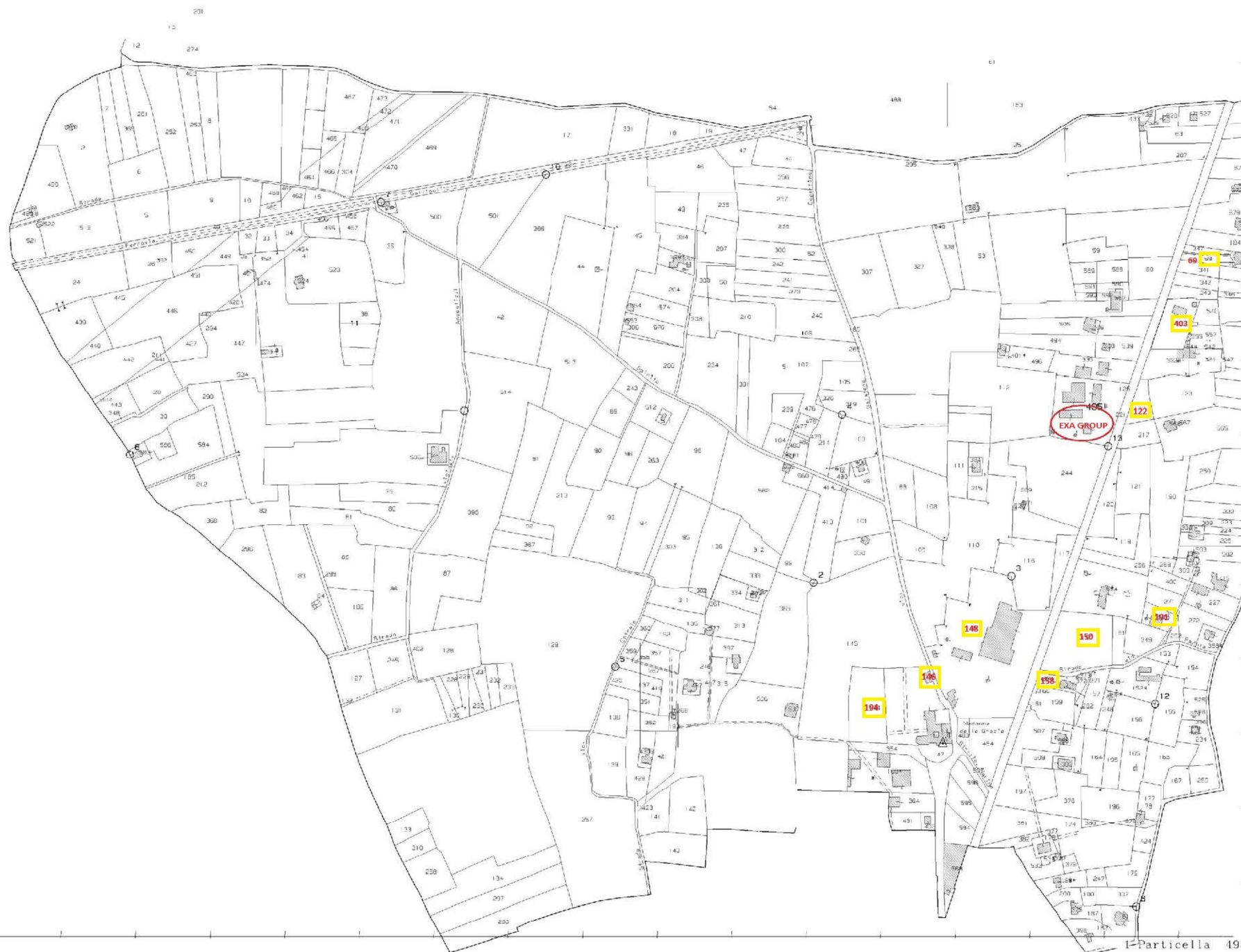



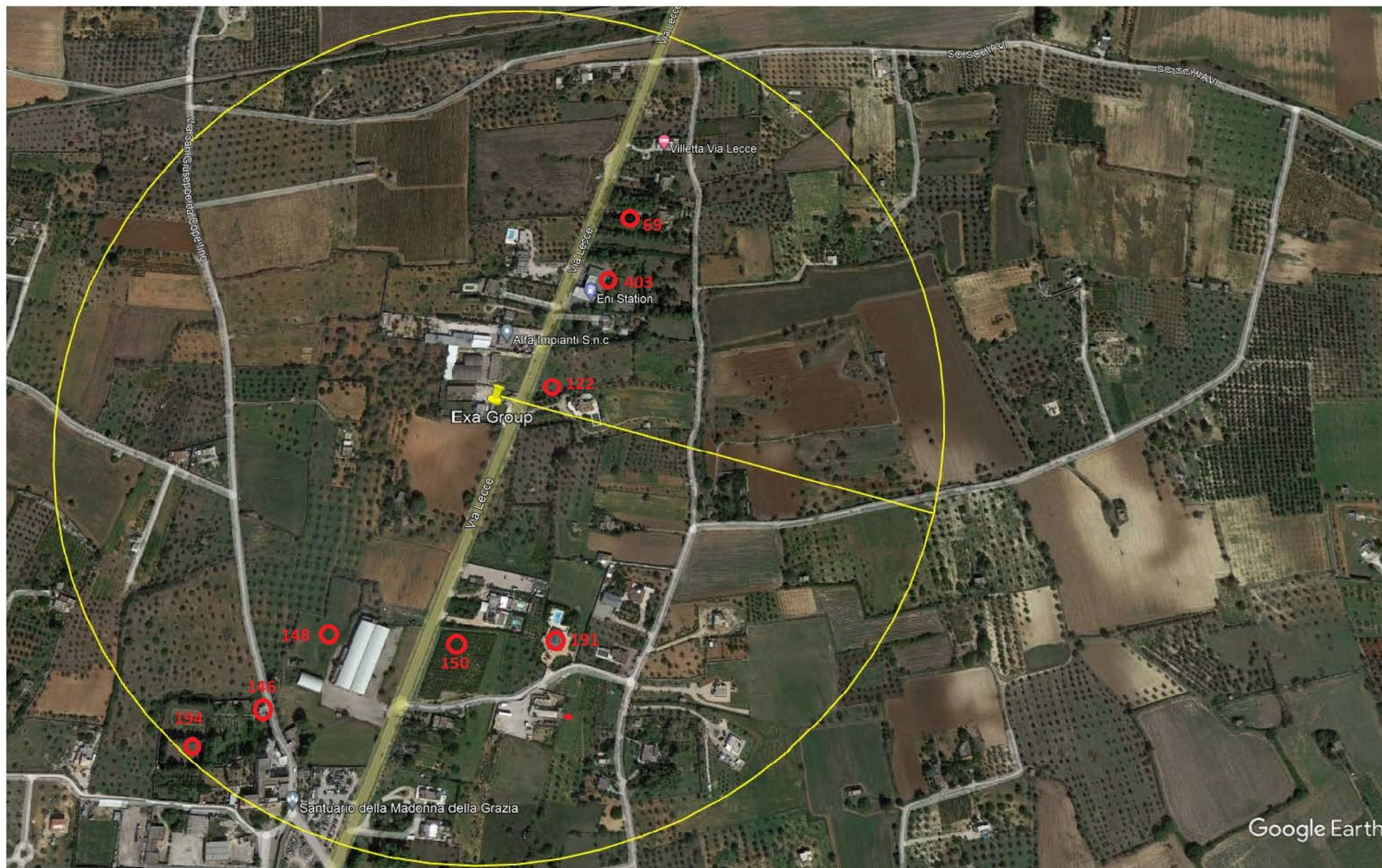

 Raggio di 500 metri

Comune di Galatone (Le) - Foglio catastale n° 11

 Indicazione della particella catastale al cui interno  
è presumibilmente inserito il pozzo

**150** Numero della particella catastale